



Datum: 26.02.2008 Nr.: 4

Inhaltsverzeichnis

	<u>Seite</u>
<u>Präsidium:</u>	
Organigramm der „Stabsstelle Göttingen International (GI)“	58
<u>Fakultätsübergreifende Satzungen:</u>	
Dritte Änderung der Prüfungsordnung für den 2-Fächer-Bachelorstudiengang an der Georg-August-Universität Göttingen	59
Zweite Änderung der Studienordnung für den 2-Fächer-Bachelorstudiengang an der Georg-August-Universität Göttingen	104

Präsidium:

In den Amtlichen Mitteilungen Nr. 3 vom 22.02.2008 (S. 47) wurde die Umwidmung der Stabsstelle Internationale Beziehungen in „Stabsstelle Göttingen International (GI)“ bekannt gemacht. Nachfolgend wird das Organigramm veröffentlicht:

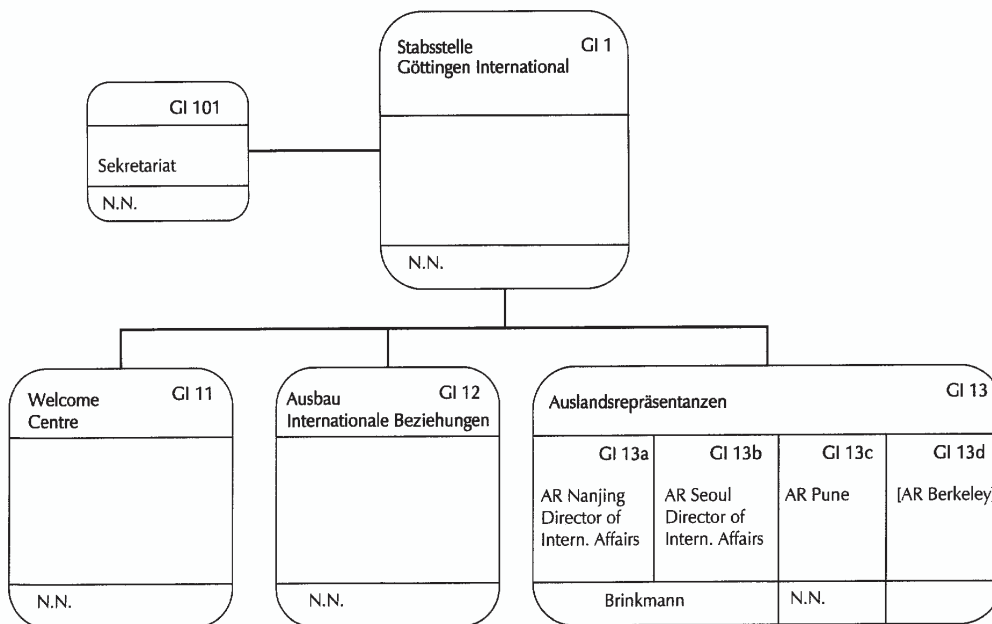

Fakultätsübergreifende Satzungen:

Nach Beschluss des Fakultätsrats der Philosophischen Fakultät vom 19.12.2007 und nach Stellungnahme des Senats vom 09.01.2008 hat das Präsidium am 13.02.2008 die dritte Änderung der Prüfungsordnung für den 2-Fächer-Bachelorstudiengang an der Georg-August-Universität Göttingen in der Fassung der Bekanntmachung vom 20.10.2005 (Amtliche Mitteilungen Nr. 14/2005 S. 976), zuletzt geändert nach Beschluss des Präsidiums vom 12.09.2007 (Amtliche Mitteilungen Nr. 22/2007 S. 1525), genehmigt (§ 44 Abs. 1 Satz 2 NHG in der Fassung der Bekanntmachung vom 26.02.2007 (Nds. GVBl. S. 69), geändert durch Artikel 3 des Gesetzes vom 13.09.2007 (Nds. GVBl. S. 444); § 41 Abs. 2 Satz 2 NHG; § 37 Abs. 1 Satz 3 Nr. 5 b) NHG).

Die Änderungen werden nachfolgend bekannt gemacht:

Artikel 1

Die fachspezifischen Bestimmungen für das Fach Romanische Philologie werden wie folgt geändert:

FACHSPEZIFISCHE BESTIMMUNGEN FACH ROMANISCHE PHILOLOGIE**ALLGEMEINE HINWEISE/ VORBEMERKUNG:****Kerncurriculum (66-C)**

- ~~Optionalbereich (18-C) für sprachpraktische Lehrveranstaltungen der Sprache 2~~
- ***Das Studienfach Romanische Philologie (im Folgenden: Fach Romanistik) ist ein stark wissenschaftsbezogener Studiengang, der nicht auf den Spracherwerb ausgerichtet ist. Hierdurch unterscheidet er sich grundlegend von den einzelsprachigen romanistischen BA-Fächern, in denen der Spracherwerb sehr stark gewichtet ist. Insofern eignet sich das BA-Fach Romanistik nur für jene Studierende, die bereits Sprachkenntnisse auf dem Niveau B2 des Gemeinsamen Europäischen Referenzrahmens in zwei romanischen Sprachen besitzen. Im Falle, dass sich die Kenntnisse in einer der gewählten Sprachen unter diesem Niveau befinden, besteht die Möglichkeit, den Professionalisierungsbereich für den weiteren Spracherwerb zu nutzen. Die Prüfung der Sprachkenntnisse findet durch die Lektorate statt.***
- Die Erstreckung der Module über zwei Semester ist nur in den Basismodulen und in den Aufbaumodulen Sprachpraxis obligatorisch. Die fachwissenschaftlichen Aufbaumodule können auch in einem Semester absolviert werden.
- Das Fach Romanistik kann nicht mit den lehramtbezogenen Fächern Französisch, Spanisch, Italienisch, Portugiesisch kombiniert werden.

- Bei Wahl des Fachs Romanistik können die gewählten Sprachen (Sprache 1 und 2) nicht als einzelnes nicht-lehramtbezogenes Studienfach gewählt werden.
- **Voraussetzung für die Teilnahme an den Modulprüfungen ist (mit Ausnahme von Vorlesungen) die regelmäßige Teilnahme an den Lehrveranstaltungen. Fehlzeiten dürfen den Umfang von zwei Veranstaltungsterminen nicht überschreiten. Ausnahmeregelungen sind in begründeten Einzelfällen auf Antrag bei den Lehrenden möglich.**
- **Fachspezifische Prüfungsformen: Sprachkompetenzprüfung (kombinierte schriftliche und mündliche Prüfung der vier sprachlichen Fertigkeiten Schreiben, Sprechen, Lese- und Hörverständnis); Portfolio (Reflexion des Lernprozesses anhand einer sukzessiv entstehenden Arbeitsmappe).**

Für das Fach Romanistik sind Pflichtmodule im Umfang von insgesamt 66 Credits erfolgreich zu absolvieren: In Sprache 1 sind 36-38 Credits, in Sprache 2 sind 30 Credits zu erfolgreich absolvieren. Im Fachwissenschaftlichen Profil können 18-23 Credits im Bereich der Sprachpraxis der gewählten Sprache 2 oder 18 C im Bereich der Fachwissenschaften erworben werden.

Kerncurriculum (66 C):

Im Fach Romanistik müssen insgesamt 66 Credits durch erfolgreiche Absolvierung von Modulkombinationen zu zwei romanistischen Philologien erbracht werden:

Sprache 1 Französisch: B.Rom.1011, B.Rom.2011, B.Rom.2021, B.Rom.2041, B.Rom.2061 (36 C) oder

Sprache 1 Spanisch: B.Rom.1012, B.Rom.2012, B.Rom.2022, B.Rom.2042, B.Rom.2062 (36 C) oder

Sprache 1 Italienisch: B.Rom.1013, B.Rom.2013, B.Rom.2023, B.Rom.2043, B.Rom.2063 (38 C) oder

Sprache 1 Portugiesisch: B.Rom.1014, B.Rom.2014, B.Rom.2024, B.Rom.2044, B.Rom.2064 (36 C) oder

und

Sprache 2 Französisch: B.Rom.1021, B.Rom.2031, B.Rom.2051, B.Rom.2071 (30 C) oder

Sprache 2 Spanisch: B.Rom.1022, B.Rom.2032, B.Rom.2052, B.Rom.2072 (30 C) oder

Sprache 2 Italienisch: B.Rom.1023, B.Rom.2033, B.Rom.2053, B.Rom.2073 (30 C) oder

Sprache 2 Portugiesisch: B.Rom.1024, B.Rom.2034, B.Rom.2054, B.Rom.2074 (30 C)

oder

WAHLPFLICHTMODULE:

Modultitel	Zugangsvoraussetzungen	Prüfungsanforderungen	Voraussetzungen für die Zulassung zur Prüfung (Prüfungsvorleistungen)	Art und Umfang der Prüfungsleistungen	Modulumfang (Credits, SWS)
<p>B.Rom.1011 (alt: Modul B1a) Einführung Sprache 1 Französisch Orientierungsmodul Teilmodul 1: Einführung in die Sprachwissenschaft Französisch</p> <p>Teilmodul 2: Einführung in die Literaturwissenschaft Französisch</p> <p>Teilmodul 3: Einführung in die Landeswissenschaft Französisch</p>	<p>keine</p>	<p>Teilmodul 1 Einführung in die Sprachwissenschaft Französisch Erarbeitung der grundlegenden Konzepte und Methoden der französischen Sprachwissenschaft.</p> <p>Teilmodul 2 Einführung in die Literaturwissenschaft Französisch Einführung in die literaturwissenschaftlichen Grundlagen und Arbeitsweisen des Faches (Gegenstand, Erkenntnisziel, Methoden, Terminologie, Hilfsmittel) und Anwendung des Vermittelten unter Anleitung an geeigneten Texten der französischen Literatur.</p> <p>Teilmodul 3 Einführung in die Landeswissenschaft Französisch Erwerb grundlegender Kenntnisse über Wirtschaft, Politik, Gesellschaft und Kultur des heutigen Frankreichs und/oder eines französischsprachigen Landes oder einer französischsprachigen Region.</p>	<p>keine Voraussetzung für die Teilnahme an den Modulprüfungen ist (mit Ausnahme von Vorlesungen) die regelmäßige Teilnahme an den Lehrveranstaltungen. Fehlzeiten dürfen den Umfang von zwei Veranstaltungsterminen nicht überschreiten. Ausnahmeregelungen sind in begründeten Einzelfällen auf Antrag bei den Lehrenden möglich.</p>	<p>Teilmodul 1: Klausur (90 Min.) Teilmodul 2: Klausur (90 Min.) Teilmodul 3: Kurzreferat (ca. 10 Min.), Prüfungsgespräch (ca. 10 Min.) Klausur (90 Min.)</p>	<p>9 C 6 SWS Teilmodul 1: 3 C 2 SWS Teilmodul 2: 3 C 2 SWS Teilmodul 3: 3 C 2 SWS</p>

Modultitel	Zugangsvoraussetzungen	Prüfungsanforderungen	Voraussetzungen für die Zulassung zur Prüfung (Prüfungsvorleistungen)	Art und Umfang der Prüfungsleistungen	Modulumfang (Credits, SWS)
<p>B.Rom.1012 (alt: Modul B1b) Einführung Sprache 1 Spanisch Orientierungsmodul Teilmodul 1: Einführung in die Sprachwissenschaft Spanisch</p> <p>Teilmodul 2: Einführung in die Literaturwissenschaft Spanisch</p> <p>Teilmodul 3: Einführung in die Landeswissenschaft Spanisch</p>	<p>keine</p>	<p>Teilmodul 1 Einführung in die Sprachwissenschaft Spanisch Erarbeitung der grundlegenden Konzepte und Methoden der iberoromanischen Sprachwissenschaft.</p> <p>Teilmodul 2 Einführung in die Literaturwissenschaft Spanisch Einführung in die literaturwissenschaftlichen Grundlagen und Arbeitsweisen des Faches (Gegenstand, Erkenntnisziel, Methoden, Terminologie, Hilfsmittel) und Anwendung des Vermittelten unter Anleitung an geeigneten Texten der spanischsprachigen Literatur.</p> <p>Teilmodul 3 Einführung in die Landeswissenschaft Spanisch Erwerb grundlegender Kenntnisse über Wirtschaft, Politik, Gesellschaft und Kultur des heutigen Spaniens bzw. Hispanoamerikas</p>	<p>keine Voraussetzung für die Teilnahme an den Modulprüfungen ist (mit Ausnahme von Vorlesungen) die regelmäßige Teilnahme an den Lehrveranstaltungen. Fehlzeiten dürfen den Umfang von zwei Veranstaltungsterminen nicht überschreiten. Ausnahmeregelungen sind in begründeten Einzelfällen auf Antrag bei den Lehrenden möglich.</p>	<p>Teilmodul 1: Klausur (90 Min.) Teilmodul 2: Klausur (90 Min.) Teilmodul 3: Kurzreferat (ca. 10 Min)</p>	<p>9 C 6 SWS Teilmodul 1: 3 C 2 SWS Teilmodul 2: 3 C 2 SWS Teilmodul 3: 3 C 2 SWS</p>

Modultitel	Zugangsvoraussetzungen	Prüfungsanforderungen	Voraussetzungen für die Zulassung zur Prüfung (Prüfungsvorleistungen)	Art und Umfang der Prüfungsleistungen	Modulumfang (Credits, SWS)
<p>B.Rom.1013 (alt: Modul B1c) Einführung Sprache 1 Italienisch Orientierungsmodul Teilmodul 1: Einführung in die Sprachwissenschaft Italienisch</p> <p>Teilmodul 2: Einführung in die Literaturwissenschaft Italienisch</p> <p>Teilmodul 3: Einführung in die Landeswissenschaft Italienisch</p>	<p>keine</p>	<p>Teilmodul 1 Einführung in die Sprachwissenschaft Italienisch Erarbeitung der grundlegenden Konzepte und Methoden der italienischen Sprachwissenschaft.</p> <p>Teilmodul 2 Einführung in die Literaturwissenschaft Italienisch Einführung in die literaturwissenschaftlichen Grundlagen und Arbeitsweisen des Faches (Gegenstand, Erkenntnisziel, Methoden, Terminologie, Hilfsmittel) und Anwendung des Vermittelten unter Anleitung an geeigneten Texten der italienischen Literatur.</p> <p>Teilmodul 3 Einführung in die Landeswissenschaft Italienisch Erwerb grundlegender Kenntnisse über Wirtschaft, Politik, Gesellschaft und Kultur des heutigen Italiens und/oder einer italienischsprachigen Region</p>	<p>Voraussetzung für die Teilnahme an den Modulprüfungen ist (mit Ausnahme von Vorlesungen) die regelmäßige Teilnahme an den Lehrveranstaltungen. Fehlzeiten dürfen den Umfang von zwei Veranstaltungsterminen nicht überschreiten. Ausnahmeregelungen sind in begründeten Einzelfällen auf Antrag bei den Lehrenden möglich.</p>	<p>Teilmodul 1: Klausur (90 Min.) Teilmodul 2: Klausur (90 Min.) Teilmodul 3. Klausur (120 Min.) mündliche Prüfung (30 Min.)</p>	<p>9 C 6 SWS Teilmodul 1: 3 C 2 SWS Teilmodul 2: 3 C 2 SWS Teilmodul 3: 3 C 2 SWS</p>

Modultitel	Zugangsvoraussetzungen	Prüfungsanforderungen	Voraussetzungen für die Zulassung zur Prüfung (Prüfungsvorleistungen)	Art und Umfang der Prüfungsleistungen	Modulumfang (Credits, SWS)
<p>B.Rom.1014 (alt: Modul B1d) Einführung Sprache 1 Portugiesisch Orientierungsmodul Teilmodul 1: Einführung in die Sprachwissenschaft Portugiesisch</p> <p>Teilmodul 2: Einführung in die Literaturwissenschaft Portugiesisch</p> <p>Teilmodul 3: Einführung in die Landeswissenschaft Portugiesisch</p>	<p>Keine</p>	<p>Teilmodul 1 Einführung in die Sprachwissenschaft Portugiesisch Erarbeitung der grundlegenden Konzepte und Methoden der iberoromanischen Sprachwissenschaft.</p> <p>Teilmodul 2 Einführung in die Literaturwissenschaft Portugiesisch Einführung in die literaturwissenschaftlichen Grundlagen und Arbeitsweisen des Faches (Gegenstand, Erkenntnisziel, Methoden, Terminologie, Hilfsmittel) und Anwendung des Vermittelten unter Anleitung an geeigneten Texten der portugiesischen Literatur.</p> <p>Teilmodul 3 Einführung in die Landeswissenschaft Portugiesisch Erwerb grundlegender Kenntnisse über Wirtschaft, Politik, Gesellschaft und Kultur des heutigen Portugals bzw. Brasiliens</p>	<p>keine Voraussetzung für die Teilnahme an den Modulprüfungen ist (mit Ausnahme von Vorlesungen) die regelmäßige Teilnahme an den Lehrveranstaltungen. Fehlzeiten dürfen den Umfang von zwei Veranstaltungsterminen nicht überschreiten. Ausnahmeregelungen sind in begründeten Einzelfällen auf Antrag bei den Lehrenden möglich.</p>	<p>Teilmodul 1: Klausur (90 Min.) Teilmodul 2: Klausur (90 Min.) Teilmodul 3. Hausarbeit (42 8 Seiten)</p>	<p>9 C 6 SWS Teilmodul 1: 3 C 2 SWS Teilmodul 2: 3 C 2 SWS Teilmodul 3: 3 C 2 SWS</p>

Modultitel	Zugangsvoraussetzungen	Prüfungsanforderungen	Voraussetzungen für die Zulassung zur Prüfung (Prüfungsvorleistungen)	Art und Umfang der Prüfungsleistungen	Modulumfang (Credits, SWS)
<p>B.Rom.1021 (alt: Modul B2a) Einführung Sprache 2 Französisch Teilmodul 1: Einführung in die Sprachwissenschaft Französisch</p> <p>Teilmodul 2: Einführung in die Literaturwissenschaft Französisch</p> <p>Teilmodul 3: Einführung in die Landeswissenschaft Französisch</p>	<p>Keine</p>	<p>Teilmodul 1 Einführung in die Sprachwissenschaft Französisch Erarbeitung der grundlegenden Konzepte und Methoden der französischen Sprachwissenschaft.</p> <p>Teilmodul 2 Einführung in die Literaturwissenschaft Französisch Einführung in die literaturwissenschaftlichen Grundlagen und Arbeitsweisen des Faches (Gegenstand, Erkenntnisziel, Methoden, Terminologie, Hilfsmittel) und Anwendung des Vermittelten unter Anleitung an geeigneten Texten der französischen Literatur.</p> <p>Teilmodul 3 Einführung in die Landeswissenschaft Französisch Erwerb grundlegender Kenntnisse über Wirtschaft, Politik, Gesellschaft und Kultur des heutigen Frankreichs und/oder eines französischsprachigen Landes oder einer französischsprachigen Region.</p>	<p>keine Voraussetzung für die Teilnahme an den Modulprüfungen ist (mit Ausnahme von Vorlesungen) die regelmäßige Teilnahme an den Lehrveranstaltungen. Fehlzeiten dürfen den Umfang von zwei Veranstaltungsterminen nicht überschreiten. Ausnahmeregelungen sind in begründeten Einzelfällen auf Antrag bei den Lehrenden möglich.</p>	<p>Teilmodul 1: Klausur (90 Min.) Teilmodul 2: Klausur (90 Min.) Teilmodul 3: Kurzreferat (ca. 10 Min.), Prüfungsgespräch (ca. 10 Min.) Klausur (90 Min.)</p>	<p>9 C 6 SWS Teilmodul 1: 3 C 2 SWS Teilmodul 2: 3 C 2 SWS Teilmodul 3: 3 C 2 SWS</p>

Modultitel	Zugangsvoraussetzungen	Prüfungsanforderungen	Voraussetzungen für die Zulassung zur Prüfung (Prüfungsvorleistungen)	Art und Umfang der Prüfungsleistungen	Modulumfang (Credits, SWS)
<p>B.Rom.1022 (alt: Modul B2b) Einführung Sprache 2 Spanisch Teilmodul 1: Einführung in die Sprachwissenschaft Spanisch</p> <p>Teilmodul 2: Einführung in die Literaturwissenschaft Spanisch</p> <p>Teilmodul 3: Einführung in die Landeswissenschaft Spanisch</p>	<p>Keine</p>	<p>Teilmodul 1 Einführung in die Sprachwissenschaft Spanisch Erarbeitung der grundlegenden Konzepte und Methoden der iberoromanischen Sprachwissenschaft.</p> <p>Teilmodul 2 Einführung in die Literaturwissenschaft Spanisch Einführung in die literaturwissenschaftlichen Grundlagen und Arbeitsweisen des Faches (Gegenstand, Erkenntnisziel, Methoden, Terminologie, Hilfsmittel) und Anwendung des Vermittelten unter Anleitung an geeigneten Texten der spanischsprachigen Literatur.</p> <p>Teilmodul 3 Einführung in die Landeswissenschaft Spanisch Erwerb grundlegender Kenntnisse über Wirtschaft, Politik, Gesellschaft und Kultur des heutigen Spaniens bzw. Hispanoamerikas</p>	<p>keine</p> <p>Voraussetzung für die Teilnahme an den Modulprüfungen ist (mit Ausnahme von Vorlesungen) die regelmäßige Teilnahme an den Lehrveranstaltungen. Fehlzeiten dürfen den Umfang von zwei Veranstaltungsterminen nicht überschreiten. Ausnahmeregelungen sind in begründeten Einzelfällen auf Antrag bei den Lehrenden möglich.</p>	<p>Teilmodul 1: Klausur (90 Min.) Teilmodul 2: Klausur (90 Min.) Teilmodul 3. Kurzreferat (ca. 10 Min.)</p>	<p>9 C 6 SWS Teilmodul 1: 3 C 2 SWS Teilmodul 2: 3 C 2 SWS Teilmodul 3: 3 C 2 SWS</p>

Modultitel	Zugangsvoraussetzungen	Prüfungsanforderungen	Voraussetzungen für die Zulassung zur Prüfung (Prüfungsvorleistungen)	Art und Umfang der Prüfungsleistungen	Modulumfang (Credits, SWS)
<p>B.Rom.1023 (alt: Modul B2c) Einführung Sprache 3 Italienisch Teilmodul 1: Einführung in die Sprachwissenschaft Italienisch</p> <p>Teilmodul 2: Einführung in die Literaturwissenschaft Italienisch</p> <p>Teilmodul 3: Einführung in die Landeswissenschaft Italienisch</p>	<p>Keine</p>	<p>Teilmodul 1 Einführung in die Sprachwissenschaft Italienisch Erarbeitung der grundlegenden Konzepte und Methoden der italienischen Sprachwissenschaft.</p> <p>Teilmodul 2 Einführung in die Literaturwissenschaft Italienisch Einführung in die literaturwissenschaftlichen Grundlagen und Arbeitsweisen des Faches (Gegenstand, Erkenntnisziel, Methoden, Terminologie, Hilfsmittel) und Anwendung des Vermittelten unter Anleitung an geeigneten Texten der italienischen Literatur.</p> <p>Teilmodul 3 Einführung in die Landeswissenschaft Italienisch Erwerb grundlegender Kenntnisse über Wirtschaft, Politik, Gesellschaft und Kultur des heutigen Italiens und/oder einer italienischsprachigen Region</p>	<p>keine Voraussetzung für die Teilnahme an den Modulprüfungen ist (mit Ausnahme von Vorlesungen) die regelmäßige Teilnahme an den Lehrveranstaltungen. Fehlzeiten dürfen den Umfang von zwei Veranstaltungsterminen nicht überschreiten. Ausnahmeregelungen sind in begründeten Einzelfällen auf Antrag bei den Lehrenden möglich.</p>	<p>Teilmodul 1: Klausur (90 Min.) Teilmodul 2: Klausur (90 Min.) Teilmodul 3. Klausur (120 Min.) mündliche Prüfung (30 Min.)</p>	<p>9 C 6 SWS Teilmodul 1: 3 C 2 SWS Teilmodul 2: 3 C 2 SWS Teilmodul 3: 3 C 2 SWS</p>

Modultitel	Zugangsvoraussetzungen	Prüfungsanforderungen	Voraussetzungen für die Zulassung zur Prüfung (Prüfungsvorleistungen)	Art und Umfang der Prüfungsleistungen	Modulumfang (Credits, SWS)
<p>B.Rom.1024 (alt: Modul B2d) Einführung Sprache 2 Portugiesisch Teilmodul 1: Einführung in die Sprachwissenschaft Portugiesisch</p> <p>Teilmodul 2: Einführung in die Literaturwissenschaft Portugiesisch</p> <p>Teilmodul 3: Einführung in die Landeswissenschaft Portugiesisch</p>	<p>keine</p>	<p>Teilmodul 1 Einführung in die Sprachwissenschaft Portugiesisch Erarbeitung der grundlegenden Konzepte und Methoden der iberoromanischen Sprachwissenschaft.</p> <p>Teilmodul 2 Einführung in die Literaturwissenschaft Portugiesisch Einführung in die literaturwissenschaftlichen Grundlagen und Arbeitsweisen des Faches (Gegenstand, Erkenntnisziel, Methoden, Terminologie, Hilfsmittel) und Anwendung des Vermittelten unter Anleitung an geeigneten Texten der portugiesischen Literatur.</p> <p>Teilmodul 3 Einführung in die Landeswissenschaft Portugiesisch Erwerb grundlegender Kenntnisse über Wirtschaft, Politik, Gesellschaft und Kultur des heutigen Portugals bzw. Brasiliens</p>	<p>keine Voraussetzung für die Teilnahme an den Modulprüfungen ist (mit Ausnahme von Vorlesungen) die regelmäßige Teilnahme an den Lehrveranstaltungen. Fehlzeiten dürfen den Umfang von zwei Veranstaltungsterminen nicht überschreiten. Ausnahmeregelungen sind in begründeten Einzelfällen auf Antrag bei den Lehrenden möglich.</p>	<p>Teilmodul 1: Klausur (90 Min.) Teilmodul 2: Klausur (90 Min.) Teilmodul 3. Hausarbeit (42 8 Seiten)</p>	<p>9 C 6 SWS Teilmodul 1: 3 C 2 SWS Teilmodul 2: 3 C 2 SWS Teilmodul 3: 3 C 2 SWS</p>
<p>B.Rom.2011 (alt: Modul A1a) Aufbaumodul Sprachpraxis Sprache 1 Teilmodul 1 Traduction (= TM1): UE Französisch Va (Übersetzung) Teilmodul Langue et civilisation Teilmodul 2: (= TM2): UE Französisch Vb (Langue et civilisation)</p>	<p>keine Entsprechende Einstufung durch Lektorate</p>	<p>Teilmodul 1 und 2: Ziel dieses Moduls ist es, auf der Grundlage des Europäischen Referenzrahmens (Niveau C1 im Bereich des Textverstehens und der Schreibfertigkeiten, Niveau B4 im mündlichen Ausdruck und Hörverstehen) die vier Fertigkeiten (Hören, Lesen, Sprechen und Schreiben) – möglichst in Verbindung mit einem landeskundlichen Thema – zu üben und zu einer selbstständigen Sprachverwendung zu gelangen; weiterhin soll dieses Modul Grundlagen der Sprachmittlung vertiefen und eine Sprachbewusstheit bei den Studierenden entwickeln.</p>	<p>keine Voraussetzung für die Teilnahme an den Modulprüfungen ist (mit Ausnahme von Vorlesungen) die regelmäßige Teilnahme an den Lehrveranstaltungen. Fehlzeiten dürfen den Umfang von zwei Veranstaltungsterminen nicht überschreiten. Ausnahmeregelungen sind in begründeten Einzelfällen auf Antrag bei den Lehrenden möglich.</p>	<p>Teilmodul 1: Klausur (90 Min.) Teilmodul 2: Prüfungsgespräch (10 Min.) Klausurähnliche Hausarbeit (8-10 Seiten) oder Klausur (90 Min.)</p>	<p>6 C 4 SWS Teilmodul 1: 2 C 2 SWS Teilmodul 2: 4 C 2 SWS</p>

Modultitel	Zugangsvoraussetzungen	Prüfungsanforderungen	Voraussetzungen für die Zulassung zur Prüfung (Prüfungsvorleistungen)	Art und Umfang der Prüfungsleistungen	Modulumfang (Credits, SWS)
<p>B.Rom.2012 (alt: Modul A1b) Aufbaumodul Sprachpraxis Sprache 1 Spanisch Teilmodul Español V (= TM1): UE Español V Teilmodul Español VI (= TM2): UE Español VI</p> <p>Teilmodul Errores típicos (=TM3) UE Errores típicos</p>	<p>keine Entsprechende Einstufung durch Lektorate</p>	<p>Teilmodul Español V Übung der vier Fertigkeiten (Hören, Lesen, Sprechen und Schreiben) zur Weiterentwicklung der mündlichen und schriftlichen Rezeptions- und Produktionskompetenzen. Auf der Grundlage des Europäischen Referenzrahmens (Niveau C1 in allen Fertigkeiten) können die Studierenden ein breites Spektrum anspruchsvoller, längerer Texte verstehen und auch implizite Bedeutungen erfassen, die Sprache im gesellschaftlichen, beruflichen und ausbildungsbezogenen Leben wirksam und flexibel gebrauchen, sich klar, strukturiert und ausführlich zu komplexen Sachverhalten schriftlich äußern und dabei verschiedene Mittel zur Textverknüpfung angemessen anwenden.</p> <p>Teilmodul Español VI Dieses Teilmodul widmet sich der Übersetzung vom Deutschen ins Spanische. Die Studierenden sollen die Technik des Übersetzens praktisch üben, den Wortschatz erweitern und verschiedene Aspekte der deutschen und spanischen Grammatik vergleichend analysieren. TM3: Analyse von Grammatikfehlern im Originalkontext. Ausarbeitung eines Dossiers über typische Fehler im Spanischen aufgrund von Interferenzen (Falsche Freunde, Fehler im Bereich der Syntax, des Wortschatzes und der Rechtschreibung.)</p>	<p>keine Voraussetzung für die Teilnahme an den Modulprüfungen ist (mit Ausnahme von Vorlesungen) die regelmäßige Teilnahme an den Lehrveranstaltungen. Fehlzeiten dürfen den Umfang von zwei Veranstaltungsterminen nicht überschreiten. Ausnahmeregelungen sind in begründeten Einzelfällen auf Antrag bei den Lehrenden möglich.</p>	<p>TM 1: schriftliche Prüfung (75 Min.); mündliche Prüfung (20 Min.) Sprachkompetenzprüfung (ca. 105 Min.). TM2: Klausur (90 Min.)</p> <p>TM3: Klausur (unbenotet, 45 Min.)</p>	<p>6 C 6 SWS Teilmodul 1: 3 2 C 2 SWS Teilmodul 2: 3 2 C 2 SWS Teilmodul 3: 2 C/ 2 SWS</p>

Modultitel	Zugangsvoraussetzungen	Prüfungsanforderungen	Voraussetzungen für die Zulassung zur Prüfung (Prüfungsvorleistungen)	Art und Umfang der Prüfungsleistungen	Modulumfang (Credits, SWS)
<p>Modul A1c Aufbaumodul Sprachpraxis Sprache 1 Italienisch</p>	<p>keine</p>	<p>In diesem Modul liegt der Schwerpunkt auf dem mündlichen und schriftlichen Ausdruck: unter der Leitung und Moderation der Lehrenden simulieren die Studierenden Diskussionsrunden bzw. Talk Shows und debattieren über aktuelle italienische oder internationale politische und gesellschaftliche Ereignisse, fertigen dazu kurze Aufsätze an, erarbeiten „tavole lessicali specifiche“ mit dem im Unterricht verwendeten Fachvokabular. Die Studierenden wählen nach Rücksprache mit der Modulverantwortlichen aus dem Lehrangebot der philosophischen Fakultät eine beliebige LV mit italianistischem Schwerpunkt. In der mündlichen Prüfung sollen u.a. die Themen dieser LV ausführlich vorgestellt werden.</p>	<p>keine</p>	<p>Modulprüfung: Klausur (120 Min.); mündliche Prüfung (15 Min.); Kurzreferat (15 Min.)</p>	<p>6-C 4 SWS</p>

Modultitel	Zugangsvoraussetzungen	Prüfungsanforderungen	Voraussetzungen für die Zulassung zur Prüfung (Prüfungsvorleistungen)	Art und Umfang der Prüfungsleistungen	Modulumfang (Credits, SWS)
<p>B.Rom.2014 (alt: Modul A1d) Aufbaumodul Sprachpraxis Sprache 1 Portugiesisch Teilmodul Conversação (Konversation) (= TM1): UE Curso de Conversação Teilmodul Tradução (Übersetzung) (= TM2): UE Tradução)</p>	<p>keine Entsprechende Einstufung durch Lektorate</p>	<p>TM1: Conversação (Konversation) Einübung der vier Fertigkeiten (Hören, Lesen, Sprechen und Schreiben) unter Bezug auf Niveau C1 im mündlichen Ausdruck und Hörverständnis und Niveau B2 in Leseverständnis und Schreibfertigkeit des Gemeinsamen Europäischen Referenzrahmens. In diesem Modul liegt der Schwerpunkt auf der Beherrschung freier Diskussionsbeiträge zu Themen zu Portugal und zu den anderen portugiesischsprachigen Ländern. Sprachliche Sicherheit (schriftlich und mündlich) im Umgang mit landeskundlichen und fachspezifischen Themen. TM2: Dieses Teilmodul widmet sich der Übung von Techniken der Übersetzung. Die Studierenden sollen die Technik des Übersetzens praktisch üben, den Wortschatz erweitern und verschiedenen Aspekte der deutschen und portugiesischen Grammatik vergleichend analysieren.</p>	<p>keine Voraussetzung für die Teilnahme an den Modulprüfungen ist (mit Ausnahme von Vorlesungen) die regelmäßige Teilnahme an den Lehrveranstaltungen. Fehlzeiten dürfen den Umfang von zwei Veranstaltungsterminen nicht überschreiten. Ausnahmeregelungen sind in begründeten Einzelfällen auf Antrag bei den Lehrenden möglich.</p>	<p>TM1: Kurzreferat (ca. 15 10 Min.) TM2: Klausur (90 Min.)</p>	<p>6 C 4 SWS TM1: 3 C 2 SWS TM2: 3 C 2 SWS</p>

Modultitel	Zugangsvoraussetzungen	Prüfungsanforderungen	Voraussetzungen für die Zulassung zur Prüfung (Prüfungsvorleistungen)	Art und Umfang der Prüfungsleistungen	Modulumfang (Credits, SWS)
<p>B.Rom.2021 (alt: Modul A2a) Aufbaumodul Sprachwissenschaft Sprache 1 Französisch</p>	<p>Erfolgreicher Abschluss des Moduls B.Rom.1011</p>	<p>Anwendung und Vertiefung der grundlegenden Konzepte und Methoden der französischen Sprachwissenschaft</p>	<p>keine Referat (ca. 30 Min.) Voraussetzung für die Teilnahme an den Modulprüfungen ist (mit Ausnahme von Vorlesungen) die regelmäßige Teilnahme an den Lehrveranstaltungen. Fehlzeiten dürfen den Umfang von zwei Veranstaltungsterminen nicht überschreiten. Ausnahmeregelungen sind in begründeten Einzelfällen auf Antrag bei den Lehrenden möglich.</p>	<p>Modulprüfung: Referat (ca. 30 Min.), Hausarbeit (20 Seiten) Modulprüfung: Referat (ca. 30 Min.), Hausarbeit (20 Seiten) Hausarbeit (15 Seiten)</p>	<p>7 C 2-4 SWS</p>
<p>B.Rom.2022 (alt: Modul A2b) Aufbaumodul Sprachwissenschaft Sprache 1 Spanisch</p>	<p>Erfolgreicher Abschluss des Moduls B.Rom.1012</p>	<p>Anwendung und Vertiefung der grundlegenden Konzepte und Methoden der iberoromanischen Sprachwissenschaft</p>	<p>keine Referat (ca. 30 Min.) Voraussetzung für die Teilnahme an den Modulprüfungen ist (mit Ausnahme von Vorlesungen) die regelmäßige Teilnahme an den Lehrveranstaltungen. Fehlzeiten dürfen den Umfang von zwei Veranstaltungsterminen nicht überschreiten. Ausnahmeregelungen sind in begründeten Einzelfällen auf Antrag bei den Lehrenden möglich.</p>	<p>Modulprüfung: Referat (ca. 30 Min.), Hausarbeit (20 Seiten) Hausarbeit (15 Seiten)</p>	<p>7 C 2-4 SWS</p>

Modultitel	Zugangsvoraussetzungen	Prüfungsanforderungen	Voraussetzungen für die Zulassung zur Prüfung (Prüfungsvorleistungen)	Art und Umfang der Prüfungsleistungen	Modulumfang (Credits, SWS)
<p>B.Rom.2023 (alt: Modul A2c) Aufbaumodul Sprachwissenschaft Sprache 1 Italienisch</p>	<p>Erfolgreicher Abschluss des Moduls B.Rom.1013</p>	<p>Anwendung und Vertiefung der grundlegenden Konzepte und Methoden der italienischen Sprachwissenschaft</p>	<p>Referat (ca. 30 Min.) keine Voraussetzung für die Teilnahme an den Modulprüfungen ist (mit Ausnahme von Vorlesungen) die regelmäßige Teilnahme an den Lehrveranstaltungen. Fehlzeiten dürfen den Umfang von zwei Veranstaltungsterminen nicht überschreiten. Ausnahmeregelungen sind in begründeten Einzelfällen auf Antrag bei den Lehrenden möglich.</p>	<p>Modulprüfung: Referat (ca. 30 Min.), Hausarbeit (20 Seiten) Hausarbeit (15 Seiten)</p>	<p>7 C 2-4 SWS</p>
<p>B.Rom.2024 (alt: Modul A2d) Aufbaumodul Sprachwissenschaft Sprache 1 Portugiesisch</p>	<p>Erfolgreicher Abschluss des Moduls B.Rom.1014</p>	<p>Anwendung und Vertiefung der grundlegenden Konzepte und Methoden der iberoromanischen Sprachwissenschaft</p>	<p>keine Referat (ca. 30 Min.) Voraussetzung für die Teilnahme an den Modulprüfungen ist (mit Ausnahme von Vorlesungen) die regelmäßige Teilnahme an den Lehrveranstaltungen. Fehlzeiten dürfen den Umfang von zwei Veranstaltungsterminen nicht überschreiten. Ausnahmeregelungen sind in begründeten Einzelfällen auf Antrag bei den Lehrenden möglich.</p>	<p>Modulprüfung: Referat (ca. 30 Min.), Hausarbeit (20 Seiten) Hausarbeit (15 Seiten)</p>	<p>7 C 2-4 SWS</p>

Modultitel	Zugangsvoraussetzungen	Prüfungsanforderungen	Voraussetzungen für die Zulassung zur Prüfung (Prüfungsvorleistungen)	Art und Umfang der Prüfungsleistungen	Modulumfang (Credits, SWS)
<p>B.Rom.2031 (alt: Modul A3a) Aufbaumodul Sprachwissenschaft Sprache 2 Französisch</p>	<p>Erfolgreicher Abschluss des Moduls B.Rom.1021</p>	<p>Anwendung und Vertiefung der grundlegenden Konzepte und Methoden der französischen Sprachwissenschaft.</p>	<p>keine Referat (ca. 30 Min.) Voraussetzung für die Teilnahme an den Modulprüfungen ist (mit Ausnahme von Vorlesungen) die regelmäßige Teilnahme an den Lehrveranstaltungen. Fehlzeiten dürfen den Umfang von zwei Veranstaltungsterminen nicht überschreiten. Ausnahmeregelungen sind in begründeten Einzelfällen auf Antrag bei den Lehrenden möglich.</p>	<p>Modulprüfung: Referat (ca. 30 Min.), Hausarbeit (20 Seiten) Hausarbeit (15 Seiten)</p>	<p>7 C 2-4 SWS</p>
<p>B.Rom.2032 (alt: Modul A3b) Aufbaumodul Sprachwissenschaft Sprache 2 Spanisch</p>	<p>Erfolgreicher Abschluss des Moduls B.Rom.1022</p>	<p>Anwendung und Vertiefung der grundlegenden Konzepte und Methoden der iberoromanischen Sprachwissenschaft</p>	<p>keine Referat (ca. 30 Min.) Voraussetzung für die Teilnahme an den Modulprüfungen ist (mit Ausnahme von Vorlesungen) die regelmäßige Teilnahme an den Lehrveranstaltungen. Fehlzeiten dürfen den Umfang von zwei Veranstaltungsterminen nicht überschreiten. Ausnahmeregelungen sind in begründeten Einzelfällen auf Antrag bei den Lehrenden möglich.</p>	<p>Modulprüfung: Referat (ca. 30 Min.), Hausarbeit (20 Seiten) Hausarbeit (15 Seiten)</p>	<p>7 C 2-4 SWS</p>

Modultitel	Zugangsvoraussetzungen	Prüfungsanforderungen	Voraussetzungen für die Zulassung zur Prüfung (Prüfungsvorleistungen)	Art und Umfang der Prüfungsleistungen	Modulumfang (Credits, SWS)
<p>B.Rom.2033 (alt: Modul A3c) Aufbaumodul Sprachwissenschaft Sprache 2 Italienisch</p>	<p>Erfolgreicher Abschluss des Moduls B.Rom.1023</p>	<p>Anwendung und Vertiefung der grundlegenden Konzepte und Methoden der italienischen Sprachwissenschaft</p>	<p>keine Referat (ca. 30 Min.) Voraussetzung für die Teilnahme an den Modulprüfungen ist (mit Ausnahme von Vorlesungen) die regelmäßige Teilnahme an den Lehrveranstaltungen. Fehlzeiten dürfen den Umfang von zwei Veranstaltungsterminen nicht überschreiten. Ausnahmeregelungen sind in begründeten Einzelfällen auf Antrag bei den Lehrenden möglich.</p>	<p>Modulprüfung: Referat (ca. 30 Min.); Hausarbeit (20 Seiten) Hausarbeit (15 Seiten)</p>	<p>7 C 2-4 SWS</p>
<p>B.Rom.2034 (alt: Modul A3d) Aufbaumodul Sprachwissenschaft Sprache 2 Portugiesisch</p>	<p>Erfolgreicher Abschluss des Moduls B.Rom.1024</p>	<p>Anwendung und Vertiefung der grundlegenden Konzepte und Methoden der iberoromanischen Sprachwissenschaft</p>	<p>keine Referat (ca. 30 Min.) Voraussetzung für die Teilnahme an den Modulprüfungen ist (mit Ausnahme von Vorlesungen) die regelmäßige Teilnahme an den Lehrveranstaltungen. Fehlzeiten dürfen den Umfang von zwei Veranstaltungsterminen nicht überschreiten. Ausnahmeregelungen sind in begründeten Einzelfällen auf Antrag bei den Lehrenden möglich.</p>	<p>Modulprüfung: Referat (ca. 30 Min.); Hausarbeit (20 Seiten) Hausarbeit (15 Seiten)</p>	<p>7 C 2-4 SWS</p>

Modultitel	Zugangsvoraussetzungen	Prüfungsanforderungen	Voraussetzungen für die Zulassung zur Prüfung (Prüfungsvorleistungen)	Art und Umfang der Prüfungsleistungen	Modulumfang (Credits, SWS)
<p>B.Rom.2041 (alt: Modul A4a) Aufbaumodul Literaturwissenschaft Sprache 1 Französisch</p>	<p>Erfolgreicher Abschluss des Moduls B.Rom.1011</p>	<p>Vertiefung und Verbreiterung der kontextuellen Kenntnis der französischen Literaturgeschichte durch das angeleitete literaturwissenschaftliche Aufarbeiten einer Epoche oder eines Werkes mit dem Ziel, durch Erarbeitung des Forschungsstandes und Auseinandersetzung damit eine höhere fachliche Kompetenz in praktischer und theoretischer Hinsicht zu entwickeln.</p>	<p>keine Referat (ca. 30 Min.) Voraussetzung für die Teilnahme an den Modulprüfungen ist (mit Ausnahme von Vorlesungen) die regelmäßige Teilnahme an den Lehrveranstaltungen. Fehlzeiten dürfen den Umfang von zwei Veranstaltungsterminen nicht überschreiten. Ausnahmeregelungen sind in begründeten Einzelfällen auf Antrag bei den Lehrenden möglich.</p>	<p>Modulprüfung: Referat (ca. 30 Min.); Hausarbeit (20 Seiten) Hausarbeit (15 Seiten)</p>	<p>7 C 2-4 SWS</p>
<p>B.Rom.2042 (alt: Modul A4b) Aufbaumodul Literaturwissenschaft Sprache 1 Spanisch</p>	<p>Erfolgreicher Abschluss des Moduls B.Rom.1012</p>	<p>Vertiefung und Verbreiterung der kontextuellen Kenntnis der spanischen Literaturgeschichte durch das angeleitete literaturwissenschaftliche Aufarbeiten einer Epoche oder eines Werkes mit dem Ziel, durch Erarbeitung des Forschungsstandes und Auseinandersetzung damit eine höhere fachliche Kompetenz in praktischer und theoretischer Hinsicht zu entwickeln.</p>	<p>keine Referat (ca. 30 Min.) Regelmässige aktive Teilnahme</p>	<p>Modulprüfung: Referat (ca. 30 Min.); Hausarbeit (20 Seiten) Hausarbeit (15 Seiten)</p>	<p>7 C 2-4 SWS</p>

Modultitel	Zugangsvoraussetzungen	Prüfungsanforderungen	Voraussetzungen für die Zulassung zur Prüfung (Prüfungsvorleistungen)	Art und Umfang der Prüfungsleistungen	Modulumfang (Credits, SWS)
<p>B.Rom.2043 (alt: Modul A4c) Aufbaumodul Literaturwissenschaft Sprache 1 Italienisch</p>	<p>Erfolgreicher Abschluss des Moduls B.Rom.1013</p>	<p>Vertiefung und Verbreiterung der kontextuellen Kenntnis der italienischen Literaturgeschichte durch das angeleitete literaturwissenschaftliche Aufarbeiten einer Epoche oder eines Werkes mit dem Ziel, durch Erarbeitung des Forschungsstandes und Auseinandersetzung damit eine höhere fachliche Kompetenz in praktischer und theoretischer Hinsicht zu entwickeln.</p>	<p>keine Referat (ca. 30 Min.) Voraussetzung für die Teilnahme an den Modulprüfungen ist (mit Ausnahme von Vorlesungen) die regelmäßige Teilnahme an den Lehrveranstaltungen. Fehlzeiten dürfen den Umfang von zwei Veranstaltungsterminen nicht überschreiten. Ausnahmeregelungen sind in begründeten Einzelfällen auf Antrag bei den Lehrenden möglich.</p>	<p>Modulprüfung: Referat (ca. 30 Min.); Hausarbeit (20 Seiten) Hausarbeit (15 Seiten)</p>	<p>7 C 2-4 SWS</p>
<p>B.Rom.2044 (alt: Modul A4d) Aufbaumodul Literaturwissenschaft Sprache 1 Portugiesisch</p>	<p>Erfolgreicher Abschluss des Moduls B.Rom.1014</p>	<p>Vertiefung und Verbreiterung der kontextuellen Kenntnis der portugiesischen Literaturgeschichte durch das angeleitete literaturwissenschaftliche Aufarbeiten einer Epoche oder eines Werkes mit dem Ziel, durch Erarbeitung des Forschungsstandes und Auseinandersetzung damit eine höhere fachliche Kompetenz in praktischer und theoretischer Hinsicht zu entwickeln.</p>	<p>keine Referat (ca. 30 Min.) Voraussetzung für die Teilnahme an den Modulprüfungen ist (mit Ausnahme von Vorlesungen) die regelmäßige Teilnahme an den Lehrveranstaltungen. Fehlzeiten dürfen den Umfang von zwei Veranstaltungsterminen nicht überschreiten. Ausnahmeregelungen sind in begründeten Einzelfällen auf Antrag bei den Lehrenden möglich.</p>	<p>Modulprüfung: Referat (ca. 30 Min.); Hausarbeit (20 Seiten) Hausarbeit (15 Seiten)</p>	<p>7 C 2-4 SWS</p>

Modultitel	Zugangsvoraussetzungen	Prüfungsanforderungen	Voraussetzungen für die Zulassung zur Prüfung (Prüfungsvorleistungen)	Art und Umfang der Prüfungsleistungen	Modulumfang (Credits, SWS)
<p>B.Rom.2051 (alt: Modul A5a) Aufbaumodul Literaturwissenschaft Sprache 2 Französisch</p>	<p>Erfolgreicher Abschluss des Moduls B.Rom.1021</p>	<p>Vertiefung und Verbreiterung der kontextuellen Kenntnis der französischen Literaturgeschichte durch das angeleitete literaturwissenschaftliche Aufarbeiten einer Epoche oder eines Werkes mit dem Ziel, durch Erarbeitung des Forschungsstandes und Auseinandersetzung damit eine höhere fachliche Kompetenz in praktischer und theoretischer Hinsicht zu entwickeln.</p>	<p>keine Referat (ca. 30 Min.) Voraussetzung für die Teilnahme an den Modulprüfungen ist (mit Ausnahme von Vorlesungen) die regelmäßige Teilnahme an den Lehrveranstaltungen. Fehlzeiten dürfen den Umfang von zwei Veranstaltungsterminen nicht überschreiten. Ausnahmeregelungen sind in begründeten Einzelfällen auf Antrag bei den Lehrenden möglich.</p>	<p>Modulprüfung: Referat (ca. 30 Min.); Hausarbeit (20 Seiten) Hausarbeit (15 Seiten)</p>	<p>7 C 2-4 SWS</p>
<p>B.Rom.2052 (alt: Modul A5b) Aufbaumodul Literaturwissenschaft Sprache 2 Spanisch</p>	<p>Erfolgreicher Abschluss des Moduls B.Rom.1022</p>	<p>Vertiefung und Verbreiterung der kontextuellen Kenntnis der spanischen Literaturgeschichte durch das angeleitete literaturwissenschaftliche Aufarbeiten einer Epoche oder eines Werkes mit dem Ziel, durch Erarbeitung des Forschungsstandes und Auseinandersetzung damit eine höhere fachliche Kompetenz in praktischer und theoretischer Hinsicht zu entwickeln.</p>	<p>keine Referat (ca. 30 Min.) Voraussetzung für die Teilnahme an den Modulprüfungen ist (mit Ausnahme von Vorlesungen) die regelmäßige Teilnahme an den Lehrveranstaltungen. Fehlzeiten dürfen den Umfang von zwei Veranstaltungsterminen nicht überschreiten. Ausnahmeregelungen sind in begründeten Einzelfällen auf Antrag bei den Lehrenden möglich.</p>	<p>Modulprüfung: Referat (ca. 30 Min.); Hausarbeit (20 Seiten) Hausarbeit (15 Seiten)</p>	<p>7 C 2-4 SWS</p>

Modultitel	Zugangsvoraussetzungen	Prüfungsanforderungen	Voraussetzungen für die Zulassung zur Prüfung (Prüfungsvorleistungen)	Art und Umfang der Prüfungsleistungen	Modulumfang (Credits, SWS)
<p>B.Rom.2053 (alt: Modul A5c) Aufbaumodul Literaturwissenschaft Sprache 2 Italienisch</p>	<p>Erfolgreicher Abschluss des Moduls B.Rom.1023</p>	<p>Vertiefung und Verbreiterung der kontextuellen Kenntnis der italienischen Literaturgeschichte durch das angeleitete literaturwissenschaftliche Aufarbeiten einer Epoche oder eines Werkes mit dem Ziel, durch Erarbeitung des Forschungsstandes und Auseinandersetzung damit eine höhere fachliche Kompetenz in praktischer und theoretischer Hinsicht zu entwickeln.</p>	<p>keine Referat (ca. 30 Min.) Voraussetzung für die Teilnahme an den Modulprüfungen ist (mit Ausnahme von Vorlesungen) die regelmäßige Teilnahme an den Lehrveranstaltungen. Fehlzeiten dürfen den Umfang von zwei Veranstaltungsterminen nicht überschreiten. Ausnahmeregelungen sind in begründeten Einzelfällen auf Antrag bei den Lehrenden möglich.</p>	<p>Modulprüfung: Referat (ca. 30 Min.); Hausarbeit (20 Seiten) Hausarbeit (15 Seiten)</p>	<p>7 C 2-4 SWS</p>
<p>B.Rom.2054 (alt: Modul A5d) Aufbaumodul Literaturwissenschaft Sprache 2 Portugiesisch</p>	<p>Erfolgreicher Abschluss des Moduls B.Rom.1024</p>	<p>Vertiefung und Verbreiterung der kontextuellen Kenntnis der portugiesischen Literaturgeschichte durch das angeleitete literaturwissenschaftliche Aufarbeiten einer Epoche oder eines Werkes mit dem Ziel, durch Erarbeitung des Forschungsstandes und Auseinandersetzung damit eine höhere fachliche Kompetenz in praktischer und theoretischer Hinsicht zu entwickeln.</p>	<p>keine Referat (ca. 30 Min.) Voraussetzung für die Teilnahme an den Modulprüfungen ist (mit Ausnahme von Vorlesungen) die regelmäßige Teilnahme an den Lehrveranstaltungen. Fehlzeiten dürfen den Umfang von zwei Veranstaltungsterminen nicht überschreiten. Ausnahmeregelungen sind in begründeten Einzelfällen auf Antrag bei den Lehrenden möglich.</p>	<p>Modulprüfung: Referat (ca. 30 Min.); Hausarbeit (20 Seiten) Hausarbeit (15 Seiten)</p>	<p>7 C 2-4 SWS</p>

Modultitel	Zugangsvoraussetzungen	Prüfungsanforderungen	Voraussetzungen für die Zulassung zur Prüfung (Prüfungsvorleistungen)	Art und Umfang der Prüfungsleistungen	Modulumfang (Credits, SWS)
<p>B.Rom.2061 (alt: Modul A6a) Aufbaumodul Landeswissenschaft Sprache 1 Französisch</p>	<p>Erfolgreicher Abschluss des Moduls B.Rom.1011</p>	<p>Vertiefung der historischen Kenntnisse zu Frankreich und französischsprachigen Ländern und Regionen anhand eines konkreten Beispiels. Fähigkeit, historische Forschung kritisch zu beurteilen. Erwerb grundlegender geschichtswissenschaftlicher Kenntnisse.</p>	<p>keine Referat (ca. 30 Min.) Voraussetzung für die Teilnahme an den Modulprüfungen ist (mit Ausnahme von Vorlesungen) die regelmäßige Teilnahme an den Lehrveranstaltungen. Fehlzeiten dürfen den Umfang von zwei Veranstaltungsterminen nicht überschreiten. Ausnahmeregelungen sind in begründeten Einzelfällen auf Antrag bei den Lehrenden möglich.</p>	<p>Modulprüfung: Referat (ca. 30 Min.), Hausarbeit (20 Seiten) Hausarbeit (15 Seiten)</p>	<p>7 C 2-4 SWS</p>
<p>B.Rom.2062 (alt: Modul A6b) Aufbaumodul Landeswissenschaft Sprache 1 Spanisch</p>	<p>Erfolgreicher Abschluss des Moduls B.Rom.1012</p>	<p>Vertiefung der historischen Kenntnisse spanischsprachiger Länder und Regionen anhand eines konkreten Beispiels. Fähigkeit, historische Forschung kritisch zu beurteilen. Erwerb grundlegender geschichtswissenschaftlicher Kenntnisse.</p>	<p>keine Referat (ca. 30 Min.) Voraussetzung für die Teilnahme an den Modulprüfungen ist (mit Ausnahme von Vorlesungen) die regelmäßige Teilnahme an den Lehrveranstaltungen. Fehlzeiten dürfen den Umfang von zwei Veranstaltungsterminen nicht überschreiten. Ausnahmeregelungen sind in begründeten Einzelfällen auf Antrag bei den Lehrenden möglich.</p>	<p>Modulprüfung: Referat (ca. 30 Min.), Hausarbeit (20 Seiten) Hausarbeit (15 Seiten)</p>	<p>7 C 2-4 SWS</p>

Modultitel	Zugangsvoraussetzungen	Prüfungsanforderungen	Voraussetzungen für die Zulassung zur Prüfung (Prüfungsvorleistungen)	Art und Umfang der Prüfungsleistungen	Modulumfang (Credits, SWS)
<p>B.Rom.2063 (alt: Modul A6c) Aufbaumodul Landeswissenschaft Sprache 1 Italienisch</p>	<p>Erfolgreicher Abschluss des Moduls B.Rom.1013</p>	<p>Vertiefung der historischen Kenntnisse Italiens und italienischsprachiger Regionen anhand eines konkreten Beispiels. Fähigkeit, historische Forschung kritisch zu beurteilen. Erwerb grundlegender geschichtswissenschaftlicher Kenntnisse.</p>	<p>keine Referat (ca. 30 Min.) Voraussetzung für die Teilnahme an den Modulprüfungen ist (mit Ausnahme von Vorlesungen) die regelmäßige Teilnahme an den Lehrveranstaltungen. Fehlzeiten dürfen den Umfang von zwei Veranstaltungsterminen nicht überschreiten. Ausnahmeregelungen sind in begründeten Einzelfällen auf Antrag bei den Lehrenden möglich.</p>	<p>Modulprüfung: Referat (ca. 30 Min.); Hausarbeit (20 Seiten) Hausarbeit (15 Seiten)</p>	<p>7 C 2-4 SWS</p>
<p>B.Rom.2064 (alt: Modul A6d) Aufbaumodul Landeswissenschaft Sprache 1 Portugiesisch</p>	<p>Erfolgreicher Abschluss des Moduls B.Rom.1014</p>	<p>Vertiefung der historischen Kenntnisse portugiesischsprachiger Länder und Regionen anhand eines konkreten Beispiels. Fähigkeit, historische Forschung kritisch zu beurteilen. Erwerb grundlegender geschichtswissenschaftlicher Kenntnisse.</p>	<p>keine Referat (ca. 30 Min.) Voraussetzung für die Teilnahme an den Modulprüfungen ist (mit Ausnahme von Vorlesungen) die regelmäßige Teilnahme an den Lehrveranstaltungen. Fehlzeiten dürfen den Umfang von zwei Veranstaltungsterminen nicht überschreiten. Ausnahmeregelungen sind in begründeten Einzelfällen auf Antrag bei den Lehrenden möglich.</p>	<p>Modulprüfung: Referat (ca. 30 Min.); Hausarbeit (20 Seiten) Hausarbeit (15 Seiten)</p>	<p>7 C 2-4 SWS</p>

Modultitel	Zugangsvoraussetzungen	Prüfungsanforderungen	Voraussetzungen für die Zulassung zur Prüfung (Prüfungsvorleistungen)	Art und Umfang der Prüfungsleistungen	Modulumfang (Credits, SWS)
<p>B.Rom.2071 (alt: Modul A7a) Aufbaumodul Landeswissenschaft Sprache 2 Französisch</p>	<p>Erfolgreicher Abschluss des Moduls B.Rom.1021</p>	<p>Vertiefung der historischen Kenntnisse zu Frankreich und französischsprachigen Ländern und Regionen anhand eines konkreten Beispiels. Fähigkeit, historische Forschung kritisch zu beurteilen. Erwerb grundlegender geschichtswissenschaftlicher Kenntnisse.</p>	<p>keine Referat (ca. 30 Min.) Voraussetzung für die Teilnahme an den Modulprüfungen ist (mit Ausnahme von Vorlesungen) die regelmäßige Teilnahme an den Lehrveranstaltungen. Fehlzeiten dürfen den Umfang von zwei Veranstaltungsterminen nicht überschreiten. Ausnahmeregelungen sind in begründeten Einzelfällen auf Antrag bei den Lehrenden möglich.</p>	<p>Modulprüfung: Referat (ca. 30 Min.); Hausarbeit (20 Seiten) Hausarbeit (15 Seiten)</p>	<p>7 C 2-4 SWS</p>
<p>B.Rom.2072 (alt: Modul A7b) Aufbaumodul Landeswissenschaft Sprache 2 Spanisch</p>	<p>Erfolgreicher Abschluss des Moduls B.Rom.1022</p>	<p>Vertiefung der historischen Kenntnisse spanischsprachiger Länder und Regionen anhand eines konkreten Beispiels. Fähigkeit, historische Forschung kritisch zu beurteilen. Erwerb grundlegender geschichtswissenschaftlicher Kenntnisse.</p>	<p>keine Referat (ca. 30 Min.) Voraussetzung für die Teilnahme an den Modulprüfungen ist (mit Ausnahme von Vorlesungen) die regelmäßige Teilnahme an den Lehrveranstaltungen. Fehlzeiten dürfen den Umfang von zwei Veranstaltungsterminen nicht überschreiten. Ausnahmeregelungen sind in begründeten Einzelfällen auf Antrag bei den Lehrenden möglich.</p>	<p>Modulprüfung: Referat (ca. 30 Min.); Hausarbeit (20 Seiten) Hausarbeit (15 Seiten)</p>	<p>7 C 2-4 SWS</p>

Modultitel	Zugangsvoraussetzungen	Prüfungsanforderungen	Voraussetzungen für die Zulassung zur Prüfung (Prüfungsvorleistungen)	Art und Umfang der Prüfungsleistungen	Modulumfang (Credits, SWS)
<p>B.Rom.2073 (alt: Modul A7c) Aufbaumodul Landeswissenschaft Sprache 2 Italienisch</p>	<p>Erfolgreicher Abschluss des Moduls B.Rom.1023</p>	<p>Vertiefung der historischen Kenntnisse Italiens und italienischsprachiger Regionen anhand eines konkreten Beispiels. Fähigkeit, historische Forschung kritisch zu beurteilen. Erwerb grundlegender geschichtswissenschaftlicher Kenntnisse.</p>	<p>keine Referat (ca. 30 Min.) Voraussetzung für die Teilnahme an den Modulprüfungen ist (mit Ausnahme von Vorlesungen) die regelmäßige Teilnahme an den Lehrveranstaltungen. Fehlzeiten dürfen den Umfang von zwei Veranstaltungsterminen nicht überschreiten. Ausnahmeregelungen sind in begründeten Einzelfällen auf Antrag bei den Lehrenden möglich.</p>	<p>Modulprüfung: Referat (ca. 30 Min.); Hausarbeit (20 Seiten) Hausarbeit (15 Seiten)</p>	<p>7 C 2-4 SWS</p>
<p>B.Rom.2074 (alt: Modul A7d) Aufbaumodul Landeswissenschaft Sprache 2 Portugiesisch</p>	<p>Erfolgreicher Abschluss des Moduls B.Rom.1024</p>	<p>Vertiefung der historischen Kenntnisse portugiesischsprachiger Länder und Regionen anhand eines konkreten Beispiels. Fähigkeit, historische Forschung kritisch zu beurteilen. Erwerb grundlegender geschichtswissenschaftlicher Kenntnisse.</p>	<p>keine Referat (ca. 30 Min.) Voraussetzung für die Teilnahme an den Modulprüfungen ist (mit Ausnahme von Vorlesungen) die regelmäßige Teilnahme an den Lehrveranstaltungen. Fehlzeiten dürfen den Umfang von zwei Veranstaltungsterminen nicht überschreiten. Ausnahmeregelungen sind in begründeten Einzelfällen auf Antrag bei den Lehrenden möglich.</p>	<p>Modulprüfung: Referat (ca. 30 Min.); Hausarbeit (20 Seiten) Hausarbeit (15 Seiten)</p>	<p>7 C 2-4 SWS</p>

VORAUSSETZUNG FÜR DIE ZULASSUNG ZUR BACHELORARBEIT (gemäß § 7 Abs. 1): ~~Die Module B1, A1, A2, A4 und A6 (45 C)~~ *B.Rom.101, *B.Rom.102**, *B.Rom.201** sowie zwei weitere Aufbaumodule der Sprache, über die die BA-Arbeit geschrieben wird, müssen abgeschlossen sein (insgesamt müssen mindestens 38 C erreicht sein).**

II. PROFESSIONALISIERUNGSBEREICH

1. Fachwissenschaftliches Profil (18 C)

- a) Modulkombination zur Fachwissenschaftlichen Vertiefung: Es können 3 Module zu Fachwissenschaften nach Wahl in Sprache 1 oder 2 oder in Sprache1 und 2 absolviert werden.***

Modultitel	Zugangsvoraussetzungen	Prüfungsanforderungen	Voraussetzungen für die Zulassung zur Prüfung (Prüfungsvorleistungen)	Art und Umfang der Prüfungsleistung	Modulumfang (Credits, SWS)
<p>B.Rom.208 Fachwissenschaftliches Profil I: HS Thematisches Hauptseminar (je nach Angebot im betr. Semester) Sprachwissenschaft oder Literaturwissenschaft oder Landeswissenschaft</p>	<p>Erfolgreicher Abschluss aller Basismodule (B.Rom.101*, B.Rom. 102*)</p>	<p>Sprachwissenschaft: Erweiterung und Vertiefung der Kenntnisse der wesentlichen Grundbegriffe und Methoden der Sprachwissenschaft in ausgewählten thematischen Schwerpunkten. Befähigung der Studierenden zu einer eigenständigen und kritischen Beschreibung und Reflexion der Mechanismen sprachlicher Strukturen und der sie bedingenden Faktoren im Hinblick auf grammatische und varietätenlinguistische Thematiken. Anwendung der fachwissenschaftlichen Literatur in den Vordergrund.</p> <p>Literaturwissenschaft: Vertiefung und Erweiterung Kenntnisse zur Literaturgeschichte durch angeleitete literaturwissenschaftliche Auseinandersetzung mit einer Epoche, einem Autor oder einem Werk. Begrifflich exakte und methodisch reflektierte Analyse von literarischen Texten sowie audiovisuellen Werken mit dem Ziel der Erfassung und Einordnung in ihren allgemeinen historischen und gattungsspezifischen Entstehungs- und Wirkungszusammenhang. Auseinandersetzung mit den Thesen und Tendenzen der Forschung. Beschäftigung mit und Einsatz von theoretischen Werken (alle Teilmodule).</p> <p>Landeswissenschaft: Vertiefung der Kenntnisse der Geschichte anhand eines konkreten Beispiels. Fähigkeit historische Forschung kritisch zu beurteilen. Erwerb grundlegender geschichtswissenschaftlicher Kenntnisse.</p>	<p>Referat (ca. 30 Min.) Voraussetzung für die Teilnahme an den Modulprüfungen ist (mit Ausnahme der Vorlesungen) die regelmäßige Teilnahme an den Lehrveranstaltungen. Fehlzeiten dürfen den Umfang von zwei Veranstaltungsterminen nicht überschreiten. Ausnahmeregelungen sind in begründeten Einzelfällen auf Antrag bei den Lehrenden möglich.</p>	<p>Hausarbeit (15 Seiten)</p>	<p>6 C 2 SWS</p>

Modultitel	Zugangsvoraussetzungen	Prüfungsanforderungen	Voraussetzungen für die Zulassung zur Prüfung (Prüfungsvorleistungen)	Art und Umfang der Prüfungsleistungen	Modulumfang (Credits, SWS)
<p>B.Rom.209 Fachwissenschaftliches Profil II: HS Thematisches Hauptseminar (je nach Angebot im betr. Semester) Sprachwissenschaft oder Literaturwissenschaft oder Landeswissenschaft</p>	<p>Erfolgreicher Abschluss aller Basismodule (B.Rom.101*, B.Rom. 102*)</p>	<p>Sprachwissenschaft: Erweiterung und Vertiefung der Kenntnisse der wesentlichen Grundbegriffe und Methoden der Sprachwissenschaft in ausgewählten thematischen Schwerpunkten. Befähigung der Studierenden zu einer eigenständigen und kritischen Beschreibung und Reflexion der Mechanismen sprachlicher Strukturen und der sie bedingenden Faktoren im Hinblick auf grammatische und varietätenlinguistische Thematiken. Anwendung der fachwissenschaftlichen Literatur in den Vordergrund.</p> <p>Literaturwissenschaft: Vertiefung und Erweiterung Kenntnisse zur Literaturgeschichte durch angeleitete literaturwissenschaftliche Auseinandersetzung mit einer Epoche, einem Autor oder einem Werk. Begrifflich exakte und methodisch reflektierte Analyse von literarischen Texten sowie audiovisuellen Werken mit dem Ziel der Erfassung und Einordnung in ihren allgemein historischen und gattungsspezifischen Entstehungs- und Wirkungszusammenhang. Auseinandersetzung mit den Thesen und Tendenzen der Forschung. Beschäftigung mit und Einsatz von theoretischen Werken (alle Teilmodule).</p> <p>Landeswissenschaft: Vertiefung der Kenntnisse der Geschichte anhand eines konkreten Beispiels. Fähigkeit historische Forschung kritisch zu beurteilen. Erwerb grundlegender geschichtswissenschaftlicher Kenntnisse.</p>	<p>Referat (ca. 30 Min.) Voraussetzung für die Teilnahme an den Modulprüfungen ist (mit Ausnahme der Vorlesungen) die regelmäßige Teilnahme an den Lehrveranstaltungen. Fehlzeiten dürfen den Umfang von zwei Veranstaltungsterminen nicht überschreiten. Ausnahmeregelungen sind in begründeten Einzelfällen auf Antrag bei den Lehrenden möglich.</p>	<p>Hausarbeit (15 Seiten)</p>	<p>6 C 2 SWS</p>

Modultitel	Zugangsvoraussetzungen	Prüfungsanforderungen	Voraussetzungen für die Zulassung zur Prüfung (Prüfungsvorleistungen)	Art und Umfang der Prüfungsleistungen	Modulumfang (Credits, SWS)
<p>B.Rom.2010 Fachwissenschaftliches Profil III: HS Thematisches Hauptseminar (je nach Angebot im betr. Semester) Sprachwissenschaft oder Literaturwissenschaft oder Landeswissenschaft</p>	<p>Erfolgreicher Abschluss aller Basismodule (B.Rom.101*, B.Rom. 102*)</p>	<p>Sprachwissenschaft: Erweiterung und Vertiefung der Kenntnisse der wesentlichen Grundbegriffe und Methoden der Sprachwissenschaft in ausgewählten thematischen Schwerpunkten. Befähigung der Studierenden zu einer eigenständigen und kritischen Beschreibung und Reflexion der Mechanismen sprachlicher Strukturen und der sie bedingenden Faktoren im Hinblick auf grammatische und varietätenlinguistische Thematiken. Anwendung der fachwissenschaftlichen Literatur in den Vordergrund.</p> <p>Literaturwissenschaft: Vertiefung und Erweiterung Kenntnisse zur Literaturgeschichte durch angeleitete literaturwissenschaftliche Auseinandersetzung mit einer Epoche, einem Autor oder einem Werk. Begrifflich exakte und methodisch reflektierte Analyse von literarischen Texten sowie audiovisuellen Werken mit dem Ziel der Erfassung und Einordnung in ihren allgemein historischen und gattungsspezifischen Entstehungs- und Wirkungszusammenhang. Auseinandersetzung mit den Thesen und Tendenzen der Forschung. Beschäftigung mit und Einsatz von theoretischen Werken (alle Teilmodule).</p> <p>Landeswissenschaft: Vertiefung der Kenntnisse der Geschichte anhand eines konkreten Beispiels. Fähigkeit historische Forschung kritisch zu beurteilen. Erwerb grundlegender geschichtswissenschaftlicher Kenntnisse.</p>	<p>Referat (ca. 30 Min.) Voraussetzung für die Teilnahme an den Modulprüfungen ist (mit Ausnahme der Vorlesungen) die regelmäßige Teilnahme an den Lehrveranstaltungen. Fehlzeiten dürfen den Umfang von zwei Veranstaltungsterminen nicht überschreiten. Ausnahmeregelungen sind in begründeten Einzelfällen auf Antrag bei den Lehrenden möglich.</p>	<p>Hausarbeit (15 Seiten)</p>	<p>6 C 2 SWS</p>

Modultitel	Zugangsvoraussetzungen	Prüfungsanforderungen	Voraussetzungen für die Zulassung zur Prüfung (Prüfungsvorleistungen)	Art und Umfang der Prüfungsleistungen	Modulumfang (Credits, SWS)
B.Rom.213 (alt: Modul A1)Aufbaumodul I Sprachpraxis (a) UE Französisch III b) UE Französisch IV)	erfolgreicher Abschluss von Modul B.Rom.212	<i>Dieses Modul fokussiert auf die Fertigkeiten Lesen und Schreiben. Ziel des Moduls ist es, eine solide Rezeptions- und Produktionskompetenz zu entwickeln. Weiterhin zielt dieses Modul auf eine Vertiefung grammatischer Strukturen und Problemfelder, die zu einem besseren metalinguistischen Verständnis der Grammatik führen soll. Die Studierenden sollen in der Lage sein, Informationen und Argumente aus unterschiedlichen Quellen zusammenzuführen und klare, gut strukturierte Texte zu relevanten Themen zu verfassen.</i>	<i>Voraussetzung für die Teilnahme an den Modulprüfungen ist (mit Ausnahme der Vorlesungen) die regelmäßige Teilnahme an den Lehrveranstaltungen. Fehlzeiten dürfen den Umfang von zwei Veranstaltungsterminen nicht überschreiten. Ausnahmeregelungen sind in begründeten Einzelfällen auf Antrag bei den Lehrenden möglich.</i>	<i>Klausur (180 Min.)</i>	5 C 4 SWS
B.Rom.214 (alt: Modul A 5) Aufbaumodul II Sprachpraxis: Teilmodul Traduction (= TM1): UE Französisch Va (Übersetzung) Teilmodul Langue et civilisation (=TM2): UE Französisch Vb (Langue et civilisation)	erfolgreicher Abschluss von Modul B.Rom.213	<i>Ziel dieses Moduls ist es, die vier Fertigkeiten (Hören, Lesen, Sprechen und Schreiben) – möglichst in Verbindung mit einem landeskundlichen Thema – zu üben und zu einer selbstständigen Sprachverwendung zu gelangen; weiterhin soll dieses Modul Grundlagen der Sprachmittlung vertiefen und eine Sprachbewusstheit bei den Studierenden entwickeln. (GER: B2-C1).</i>	<i>Voraussetzung für die Teilnahme an den Modulprüfungen ist (mit Ausnahme der Vorlesungen) die regelmäßige Teilnahme an den Lehrveranstaltungen. Fehlzeiten dürfen den Umfang von zwei Veranstaltungsterminen nicht überschreiten. Ausnahmeregelungen sind in begründeten Einzelfällen auf Antrag bei den Lehrenden möglich.</i>	<i>TM1: Klausur (90 Min.) TM2: Klausurähnliche Hausarbeit (8-10 Seiten) oder Klausur (90 Min.)</i>	6 C 4 SWS TM1: 2 C 2 SWS TM2: 4 C 2 SWS

2. Sprache 2 Spanisch

Modultitel	Zugangsvoraussetzungen	Prüfungsanforderungen	Voraussetzungen für die Zulassung zur Prüfung (Prüfungsvorleistungen)	Art und Umfang der Prüfungsleistungen	Modulumfang (Credits, SWS)
<p>B.Rom.214 <i>(alt: Modul B1)</i> Orientierungsmodul Basismodul Sprachpraxis: Teilmodul Español I (= TM 1): UE Español I Teilmodul Español II (= TM 2): UE Español II</p>		<p>TM1: <i>Einübung der vier Fertigkeiten (Hören, Lesen, Sprechen und Schreiben) zur Entwicklung der mündlichen und schriftlichen Rezeptions- und Produktionskompetenzen.</i> <i>Auf der Grundlage des Europäischen Referenzrahmens (Niveau B1) können die Studierenden in diesem Modul häufig gebrauchte Ausdrücke verstehen und anwenden, sich in routinemäßigen Situationen mit dem Ziel des Informationsaustausches verständigen, die direkte Umgebung und Dinge im Zusammenhang mit unmittelbaren Bedürfnissen und Interessen beschreiben und darüber sowohl mündlich als auch schriftlich in einfacher Form berichten. Die Studierenden sind in der Lage, kurze Texte in der Standardsprache zu bestimmten Themen wie Arbeit, Schule oder Freizeit zu verstehen. Sie können sich einfach über vertraute Themen und persönliche Interessengebiete äußern, über Erfahrungen und Ereignisse berichten, Hoffnungen und Ziele mit einfachen Mitteln beschreiben und kurze Begründungen oder Erklärungen geben.</i></p>	<p><i>Voraussetzung für die Teilnahme an den Modulprüfungen ist (mit Ausnahme der Vorlesungen) die regelmäßige Teilnahme an den Lehrveranstaltungen. Fehlzeiten dürfen den Umfang von zwei Veranstaltungsterminen nicht überschreiten. Ausnahmeregelungen sind in begründeten Einzelfällen auf Antrag bei den Lehrenden möglich.</i></p>	<p>TM1 u. TM2: je 1 Sprachkompetenzprüfung (ca. 105 Min.)</p>	<p>8 C 12 SWS</p> <p>TM1: 4 C 6 SWS</p> <p>TM2: 4 C 6 SWS</p>

		<p>TM2: Weitere Einübung der vier Fertigkeiten (Hören, Lesen, Sprechen und Schreiben) zur Entwicklung der mündlichen und schriftlichen Rezeptions- und Produktionskompetenzen. Auf der Grundlage des Europäischen Referenzrahmens (Niveau B1) können die Studierenden in diesem Modul die Hauptaspekte aus Texten in der Standardsprache zu bestimmten Themen wie Arbeit, Schule oder Freizeit verstehen. Sie können die meisten Situationen bewältigen, denen man auf Reisen im Sprachgebiet begegnet. Sie können sich einfach und zusammenhängend über vertraute Themen und persönliche Interessengebiete äußern, über Erfahrungen und Ereignisse berichten, Hoffnungen und Ziele beschreiben und kurze Begründungen oder Erklärungen geben.</p>			
--	--	---	--	--	--

Modultitel	Zugangsvoraussetzungen	Prüfungsanforderungen	Voraussetzungen für die Zulassung zur Prüfung (Prüfungsvorleistungen)	Art und Umfang der Prüfungsleistungen	Modulumfang (Credits, SWS)
<p>B.Rom.215 (alt: Modul A1) Aufbaumodul I Sprachpraxis: Teilmodul Español III (=TM1): UE Español III Teilmodul Español IV (= TM2): UE Español IV Teilmodul Gramática (= TM3): UE Gramática</p>	<p>erfolgreicher Abschluss von Modul B.Rom.214</p>	<p>TM1: Übung der vier Fertigkeiten (Hören, Lesen, Sprechen und Schreiben) zur Weiterentwicklung der mündlichen und schriftlichen Rezeptions- und Produktionskompetenzen. Auf der Grundlage des Europäischen Referenzrahmens (Niveau B2 in allen Fertigkeiten) sind die Studierenden in der Lage die wesentlichen Aspekte eines audiovisuellen Beitrags über vertraute Dinge aus ihrem Berufs- oder Interessengebiet zu entnehmen, wenn klare Standardsprache verwendet wird. Sie können Erfahrungen und Ereignisse beschreiben, Meinungen erklären und begründen, private Briefe verstehen, schreiben und darin von Erfahrungen berichten und an Gesprächen teilnehmen, die von persönlichem Interesse sind.</p> <p>TM2: Übung der vier Fertigkeiten (Hören, Lesen, Sprechen und Schreiben) zur Weiterentwicklung der mündlichen und schriftlichen Rezeptions- und Produktionskompetenzen. Auf der Grundlage des Europäischen Referenzrahmens (Niveau B2 in allen Fer-</p>	<p>Voraussetzung für die Teilnahme an den Modulprüfungen ist (mit Ausnahme der Vorlesungen) die regelmäßige Teilnahme an den Lehrveranstaltungen. Fehlzeiten dürfen den Umfang von zwei Veranstaltungsterminen nicht überschreiten. Ausnahmeregelungen sind in begründeten Einzelfällen auf Antrag bei den Lehrenden möglich</p>	<p>TM1 u. TM2: je 1 Sprachkompetenzprüfung (ca. 105 Min.)</p> <p>TM3: Klausur (45 Min., unbenotet)</p>	<p>8 C 12 SWS</p> <p>TM1: 4 C 6 SWS</p> <p>TM2: 4 C 6 SWS</p>

	<p><i>tigkeiten) können die Studierenden Hauptinhalte komplexer Texte zu konkreten und abstrakten Themen lesen und verstehen. Sie sind in der Lage, in einem Aufsatz oder Bericht Informationen wiederzugeben und dafür oder dagegen zu argumentieren. Sie können weiterhin Hauptinformationen über vertraute bzw. aktuelle Themen aus ihrem Berufs- oder Interessengebiet entnehmen und ohne Vorbereitung an Gesprächen in der Standardsprache teilnehmen. Die Studierenden sind in der Lage, Erfahrungen und Ereignisse zu beschreiben, Meinungen zu erklären und zu begründen und die Handlung eines Buches oder Films wiederzugeben.</i></p> <p><i>TM 3: Kontrastive Analyse von grammatikalischen Grundaspekten der spanischen Sprache und Einübung unter Berücksichtigung von pragmatisch-kommunikativen Hintergründen.</i></p>			
--	---	--	--	--

Modultitel	Zugangsvoraussetzungen	Prüfungsanforderungen	Voraussetzungen für die Zulassung zur Prüfung (Prüfungsvorleistungen)	Art und Umfang der Prüfungsleistungen	Modulumfang (Credits, SWS)
<p>B.Rom.216 (alt: Modul A5) Aufbaumodul II Sprachpraxis Teilmodul Español V (= TM1): UE Español V</p> <p>Teilmodul Español VI (= TM2): UE Español VI</p> <p>Teilmodul Errores típicos (= TM 3): UE Errores típicos</p>	<p>erfolgreicher Abschluss von B.Rom.215</p>	<p>TM1: Übung der vier Fertigkeiten (Hören, Lesen, Sprechen und Schreiben) zur Weiterentwicklung der mündlichen und schriftlichen Rezeptions- und Produktionskompetenzen. Auf der Grundlage des Europäischen Referenzrahmens (Niveau C1 in allen Fertigkeiten) können die Studierenden ein breites Spektrum anspruchsvoller, längerer Texte verstehen und auch implizite Bedeutungen erfassen, die Sprache im gesellschaftlichen, beruflichen und ausbildungsbezogenen Leben wirksam und flexibel gebrauchen, sich klar, strukturiert und ausführlich zu komplexen Sachverhalten schriftlich äußern und dabei verschiedene Mittel zur Textverknüpfung angemessen anwenden.</p> <p>TM2: Dieses Teilmodul widmet sich der Übersetzung vom Deutschen ins Spanische. Die Studierenden sollen die Technik des Übersetzens praktisch üben, den Wortschatz erweitern und verschiedene Aspekte der deutschen und spanischen Grammatik vergleichend analysieren.</p> <p>TM3: Analyse von Grammatikfehlern im Originalkontext. Ausarbeitung eines Dossiers über typische Fehler im Spanischen aufgrund von Interferenzen (Falsche Freunde, Fehler im Bereich der Syntax, des Wortschatzes und der Rechtschreibung.)</p>	<p>Voraussetzung für die Teilnahme an den Modulprüfungen ist (mit Ausnahme der Vorlesungen) die regelmäßige Teilnahme an den Lehrveranstaltungen. Fehlzeiten dürfen den Umfang von zwei Veranstaltungsterminen nicht überschreiten. Ausnahmeregelungen sind in begründeten Einzelfällen auf Antrag bei den Lehrenden möglich</p>	<p>TM1 u. TM2: je 1 Sprachkompetenzprüfung (ca. 105 Min.)</p> <p>TM3: Klausur (45 Min., unbenotet)</p>	<p>5 C 6 SWS</p> <p>TM1: 2 C 2 SWS</p> <p>TM2: 2 C 2 SWS</p> <p>TM3: 1 C 2 SWS</p>

3. Sprache 2 Italienisch

Modultitel	Zugangsvoraussetzungen	Prüfungsanforderungen	Voraussetzungen für die Zulassung zur Prüfung (Prüfungsvorleistungen)	Art und Umfang der Prüfungsleistungen	Modulumfang (Credits, SWS)
<p>B.Rom.217 (alt: Modul B1) Orientierungsmodul Basismodul Sprachpraxis Teilmodul Corso Base (= TM1): UE Corso Base Teilmodul Corso Medio (= TM2): UE Corso Medio)</p>		<p>Teilmodul B1 Corso Base Durch dieses Teilmodul werden Sprachkompetenzen vermittelt, die dem Niveau A2 des Gemeinsamen Europäischen Referenzrahmens entsprechen. Die Studierenden sind in der Lage, die meisten sprachlichen Situationen, denen man auf Reisen im Sprachgebiet begegnet, zu bewältigen. Sie können mit einfachen Mitteln die eigene Herkunft und Ausbildung, die direkte Umgebung und Dinge im Zusammenhang mit unmittelbaren Bedürfnissen beschreiben. Schwerpunkt dieses Kurses bilden die Fertigkeiten Hören und Sprechen in der kommunikativen Interaktion.</p> <p>Teilmodul B1 Corso Medio Durch dieses Teilmodul können die Studierenden das Niveau B1 des Gemeinsamen Europäischen Referenzrahmens erreichen. Sie können einfache bis mittelschwere literarische bzw. journalistische Texte verstehen und schriftlich bzw. mündlich zusammenfassen. Sie können sich über vertraute Themen und Interessengebiete äußern, über Erfahrungen und Ereignisse berichten, Hoffnungen und Ziele beschreiben und dazu kurze Begründungen geben. Der Schwerpunkt liegt auf den rezeptiven Fertigkeiten, insbesondere auf dem Lese(verstehen).</p>	<p>Voraussetzung für die Teilnahme an den Modulprüfungen ist (mit Ausnahme der Vorlesungen) die regelmäßige Teilnahme an den Lehrveranstaltungen. Fehlzeiten dürfen den Umfang von zwei Veranstaltungsterminen nicht überschreiten. Ausnahmeregelungen sind in begründeten Einzelfällen auf Antrag bei den Lehrenden möglich</p>	<p>TM1 u. TM2: je 1 Sprachkompetenzprüfung (ca. 150 Min.)</p>	<p>9 C 10 SWS</p> <p>TM1: 5 C 6 SWS</p> <p>TM2: Corso Medio: 4 C 4 SWS</p>

Modultitel	Zugangsvoraussetzungen	Prüfungsanforderungen	Voraussetzungen für die Zulassung zur Prüfung (Prüfungsvorleistungen)	Art und Umfang der Prüfungsleistungen	Modulumfang (Credits, SWS)
<p>B.Rom.218 (alt: Modul A1) Aufbaumodul I Sprachpraxis (selbstständige Sprachverwendung) Corso Avanzato (=TM 1) Hörverstehen (= TM 2)</p>	<p>erfolgreicher Abschluss von Modul B.Rom.217</p>	<p><i>Die in Modul B1 erworbenen Sprachkompetenzen werden erweitert und vertieft. Im Corso Avanzato werden komplexere Aspekte der Grammatik behandelt (z.B. Konjunktiv und Indirekte Rede). Darüber hinaus wird der Wortschatz durch Zeitungslektüre und gezielte Vokabelübungen erweitert und gefestigt. Bei Abschluss dieses Moduls sind die Studierenden in der Lage, sich zu einem breiten Themenspektrum klar und detailliert auszudrücken, einen Standpunkt zu der aktuellen Frage zu erläutern und die Vor- und Nachteile verschiedener Möglichkeiten anzugeben (Kompetenzstufe GER B2). Durch die Selbststudieneinheit erweitern die Studierenden ihre Sprachkompetenz in der Fertigkeit des Hörverstehens.</i></p>	<p><i>Voraussetzung für die Teilnahme an den Modulprüfungen ist (mit Ausnahme der Vorlesungen) die regelmäßige Teilnahme an den Lehrveranstaltungen. Fehlzeiten dürfen den Umfang von zwei Veranstaltungsterminen nicht überschreiten. Ausnahmeregelungen sind in begründeten Einzelfällen auf Antrag bei den Lehrenden möglich</i></p>	<p>TM 1: Klausur (120 Min.) TM 2: Klausur (60 Min., unbenotet)</p>	<p>6 C 4 SWS</p>

Modultitel	Zugangsvoraussetzungen	Prüfungsanforderungen	Voraussetzungen für die Zulassung zur Prüfung (Prüfungsvorleistungen)	Art und Umfang der Prüfungsleistungen	Modulumfang (Credits, SWS)
<p>B.Rom.219 (alt: Modul A5) Aufbaumodul II Sprachpraxis (selbstständige Sprachverwendung): Teilmodul Preparazione A (= TM1): UE Preparazione A Teilmodul Preparazione B (= TM2): UE Preparazione B Teilmodul Italienische Kultur (=TM3): Sprachpraktische bzw. kulturwissenschaftliche LV</p>	<p>erfolgreicher Abschluss Von B.Rom.218</p>	<p>Festigung der in den Basismodulen erworbenen Sprachkompetenzen. In der Übung Preparazione A (Grammatica e traduzione) werden u.a. durch gezielte Übersetzungsübungen wichtige Sprachkontraste analysiert und dadurch komplexe Themen der Grammatik wiederholt. In der Übung Preparazione B liegt der Schwerpunkt auf dem mündlichen und schriftlichen Ausdruck: Unter der Leitung und Moderation der Lehrenden simulieren die Studierenden Diskussionsrunden bzw. Talk-Shows und debattieren über aktuelle italienische oder internationale politische und gesellschaftliche Ereignisse, fertigen dazu kurze Aufsätze an, erarbeiten „tavole lessicali specifiche“ mit dem im Unterricht verwendeten Fachvokabular. Für (c) wählen die Studierenden nach Rücksprache mit der Modulverantwortlichen aus dem Lehrangebot der philosophischen Fakultät eine beliebige LV mit italianistischem Schwerpunkt. In der mündlichen Prüfung sollen u.a. die Themen dieser LV ausführlich vorgestellt werden. Dieses Aufbaumodul bewegt sich in der Kompetenzstufe C1.</p>	<p>Voraussetzung für die Teilnahme an den Modulprüfungen ist (mit Ausnahme der Vorlesungen) die regelmäßige Teilnahme an den Lehrveranstaltungen. Fehlzeiten dürfen den Umfang von zwei Veranstaltungsterminen nicht überschreiten. Ausnahmeregelungen sind in begründeten Einzelfällen auf Antrag bei den Lehrenden möglich</p>	<p>TM1: Klausur (120 Min.)</p> <p>TM2: Klausur (120 Min.)</p> <p>TM3: Mündliche Prüfung (ca. 30 Min.)</p>	<p>8 C 6 SWS</p> <p>TM1: 3 C 2 SWS TM2: 3 C2 SWS</p> <p>TM 3: 2 C 2 SWS</p>

3. Sprache 2 Portugiesisch

Modultitel	Zugangsvoraussetzungen	Prüfungsanforderungen	Voraussetzungen für die Zulassung zur Prüfung (Prüfungsvorleistungen)	Art und Umfang der Prüfungsleistungen	Modulumfang (Credits, SWS)
<p>B.Rom.220 (alt: Modul B1) Orientierungsmodul Basismodul Sprachpraxis Teilmodul Portugiesisch I (= TM1): UE Portugiesisch I Teilmodul Portugiesisch II (= TM2): UE Portugiesisch II</p>	<p>keine</p>	<p>TM1: Einübung der vier Fertigkeiten (Hören, Lesen, Sprechen und Schreiben) unter Bezug auf Niveau B1 des Gemeinsamen Europäischen Referenzrahmens. Fähigkeit, einfache Texte zu verstehen und zu verfassen; Beherrschung eines Grundwortschatzes und Fähigkeit, diesen in Alltagssituationen mündlich einzusetzen. Progressive Erarbeitung grammatischer Themen in sprachlichen Kontexten (Texte und kommunikative Situationen).</p> <p>TM2: Weitere Einübung der vier Fertigkeiten (Hören, Lesen, Sprechen und Schreiben) auf Niveau B1 des Gemeinsamen Europäischen Referenzrahmens. Erwerb von Kenntnissen und Fertigkeiten im grundlegenden Textverstehen; Schulung des Hörverständnisses. Grundlegende landeskundlicher Aspekte. Aufbau des mündlichen Ausdrucks anhand von Rollenspiel, Gruppendiskussion und Kurzreferaten.</p>	<p>Voraussetzung für die Teilnahme an den Modulprüfungen ist (mit Ausnahme der Vorlesungen) die regelmäßige Teilnahme an den Lehrveranstaltungen. Fehlzeiten dürfen den Umfang von zwei Veranstaltungsterminen nicht überschreiten. Ausnahmeregelungen sind in begründeten Einzelfällen auf Antrag bei den Lehrenden möglich</p>	<p>TM1: Klausur (90 Min.) TM2: Klausur (90 Min.)</p>	<p>9 C 8 SWS</p> <p>TM1: 4 C 4 SWS</p> <p>TM2: 5 C 4 SWS</p>

Modultitel	Zugangsvoraussetzungen	Prüfungsanforderungen	Voraussetzungen für die Zulassung zur Prüfung (Prüfungsvorleistungen)	Art und Umfang der Prüfungsleistungen	Modulumfang (Credits, SWS)
<p>B.Rom.221 (alt: Modul A1) Aufbaumodul I Sprachpraxis Teilmodul Portugiesisch III (= TM1): UE Portugiesisch III Teilmodul Sprachpraktische Vertiefung (=TM 2): Weitere LV Teilmodul Grammatik und Übersetzung (= TM3): Selbststudieneinheit)</p>	<p>erfolgreicher Abschluss von Modul B.Rom.219</p>	<p>TM1: Einübung der vier Fertigkeiten (Hören, Lesen, Sprechen und Schreiben) unter Bezug auf Niveau B1 im mündlichen Ausdruck und Hörverständnis und Niveau B2 in Leseverständnis und Schreibfertigkeit des Gemeinsamen Europäischen Referenzrahmens. Fähigkeit, komplexe, diversifizierte, jedoch nicht fachspezifische Texte zu verstehen und zu verfassen. Progressive Erarbeitung grammatischer Themen. Einblick in die portugiesische Kulturtradition durch Lektüre unterschiedlicher Texte, als zusätzlicher Input bei der Beschäftigung mit unterschiedlichen Stilformen und Sprachregistern im Sinne eines autonomen Lernens. TM 2: Einübung der vier Fertigkeiten (Hören, Lesen, Sprechen und Schreiben) unter Bezug auf Niveau B1 im mündlichen Ausdruck und Hörverständnis und Niveau B2 in Leseverständnis und Schreibfertigkeit des Gemeinsamen Europäischen Referenzrahmens. TM3: Einübung der vier Fertigkeiten (Hören, Lesen, Sprechen und Schreiben) unter Bezug auf Niveau B1 im mündlichen Ausdruck und Hörverständnis und Niveau B2 in Leseverständnis und Schreibfertigkeit des Gemeinsamen Europäischen Referenzrahmens. Ziel ist die Fähigkeit, Texte selbständig erarbeiten und auch komplexere Inhalte mündlich und schriftlich darstellen zu können.</p>	<p>Voraussetzung für die Teilnahme an den Modulprüfungen ist (mit Ausnahme der Vorlesungen) die regelmäßige Teilnahme an den Lehrveranstaltungen. Fehlzeiten dürfen den Umfang von zwei Veranstaltungsterminen nicht überschreiten. Ausnahmeregelungen sind in begründeten Einzelfällen auf Antrag bei den Lehrenden möglich</p>	<p>TM1: Klausur (90 Min.) TM2: Klausur (90 Min.) TM3: Portfolio (unbenotet)</p>	<p>6 C 4 SWS</p> <p>TM1: 4 C 4 SWS</p> <p>TM2: 2 C 0 SWS</p>

Modultitel	Zugangsvoraussetzungen	Prüfungsanforderungen	Voraussetzungen für die Zulassung zur Prüfung (Prüfungsvorleistungen)	Art und Umfang der Prüfungsleistungen	Modulumfang (Credits, SWS)
<p>B.Rom.222 (alt: Modul A5) Aufbaumodul II Sprachpraxis Teilmodul Conversação (Konversation) (= TM1): UE Curso de Conversação Teilmodul Tradução (Übersetzung) (= TM2): UE Tradução)</p>	<p>erfolgreicher Abschluss von Modul B.Rom.220</p>	<p>TM1: Einübung der vier Fertigkeiten (Hören, Lesen, Sprechen und Schreiben) unter Bezug auf Niveau C1 im mündlichen Ausdruck und Hörverständnis und Niveau B2 in Leseverständnis und Schreibfertigkeit des Gemeinsamen Europäischen Referenzrahmens. In diesem Modul liegt der Schwerpunkt auf der Beherrschung freier Diskussionsbeiträge zu Themen zu Portugal und zu den anderen portugiesischsprachigen Ländern. Sprachliche Sicherheit (schriftlich und mündlich) im Umgang mit landeskundlichen und fachspezifischen Themen. TM2: Dieses Teilmodul widmet sich der Übung von Techniken der Übersetzung. Die Studierenden sollen die Technik des Übersetzens praktisch üben, den Wortschatz erweitern und verschiedenen Aspekte der deutschen und portugiesischen Grammatik vergleichend analysieren.</p>	<p>Voraussetzung für die Teilnahme an den Modulprüfungen ist (mit Ausnahme der Vorlesungen) die regelmäßige Teilnahme an den Lehrveranstaltungen. Fehlzeiten dürfen den Umfang von zwei Veranstaltungsterminen nicht überschreiten. Ausnahmeregelungen sind in begründeten Einzelfällen auf Antrag bei den Lehrenden möglich</p>	<p>TM1: Kurzreferat (ca. 10 Min.) TM2: Klausur (90 Min.)</p>	<p>5 C 4 SWS TM1: 2 C 2 SWS TM2: 3 C 2 SWS</p>

SCHLÜSSELKOMPETENZ

Modultitel	Zugangsvoraussetzungen	Prüfungsanforderungen	Voraussetzungen für die Zulassung zur Prüfung (Prüfungsvorleistungen)	Art und Umfang der Prüfungsleistungen	Modulumfang (Credits, SWS)
<p>B.Rom.3011 Studienrelevanter Auslandsaufenthalt (Französisch) TM 1 „Studienrelevanter Auslandsaufenthalt“ TM 2 „Nachbereitung des Auslandsaufenthalts“</p>		<p><i>Vertiefung und Erprobung der erworbenen Kenntnisse über Wirtschaft, Politik, Gesellschaft und Kultur des Ziellandes/der Zielregion; Reflexion über die einzelnen Prozesse des Spracherwerbs (Erwartungen, Lernschwierigkeiten bzw. Lernstrategien, usw.), die im Zielland stattgefunden haben; Reflexion über die Prozesse des Fremdverstehens und die eigene interkulturelle Kompetenz.</i></p>	<p>TM 2: Mindestens 12 Wochen studienrelevanter Auslandsaufenthalt</p>	<p>TM 1: Portfolio (ca. 5 Seiten) TM2: Präsentation des Portfolios (15 Min.) (unbenotet)</p>	<p>10 C 1 SWS TM 1: 8 C TM 2: 2 C/1 SWS</p>
<p>B.Rom.3012 Studienrelevanter Auslandsaufenthalt (Spanisch) TM 1 „Studienrelevanter Auslandsaufenthalt“ TM 2 „Nachbereitung des Auslandsaufenthalts“</p>		<p><i>Vertiefung und Erprobung der erworbenen Kenntnisse über Wirtschaft, Politik, Gesellschaft und Kultur des Ziellandes/der Zielregion; Reflexion über die einzelnen Prozesse des Spracherwerbs (Erwartungen, Lernschwierigkeiten bzw. Lernstrategien, usw.), die im Zielland stattgefunden haben; Reflexion über die Prozesse des Fremdverstehens und die eigene interkulturelle Kompetenz.</i></p>	<p>TM 2: Mindestens 12 Wochen studienrelevanter Auslandsaufenthalt</p>	<p>TM 1: Portfolio (ca. 5 Seiten) TM2: Präsentation des Portfolios (15 Min) (unbenotet)</p>	<p>10 C 1 SWS TM 1: 8 C TM 2: 2 C/1 SWS</p>

Modultitel	Zugangsvoraussetzungen	Prüfungsanforderungen	Voraussetzungen für die Zulassung zur Prüfung (Prüfungsvorleistungen)	Art und Umfang der Prüfungsleistungen	Modulumfang (Credits, SWS)
B.Rom.3013 Studienrelevanter Auslandsaufenthalt (Italienisch) TM 1 „Studienrelevanter Auslandsaufenthalt“ TM 2 „Nachbereitung des Auslandsaufenthalts“		<i>Vertiefung und Erprobung der erworbenen Kenntnisse über Wirtschaft, Politik, Gesellschaft und Kultur des Ziellandes/der Zielregion; Reflexion über die einzelnen Prozesse des Spracherwerbs (Erwartungen, Lernschwierigkeiten bzw. Lernstrategien, usw.), die im Zielland stattgefunden haben; Reflexion über die Prozesse des Fremdverstehens und die eigene interkulturelle Kompetenz.</i>	TM 2: Mindestens 12 Wochen studienrelevanter Auslandsaufenthalt	TM 1: Portfolio (ca. 5 Seiten) TM2: Präsentation des Portfolios (15 Min.) (unbenotet)	10 C 1 SWS TM 1: 8 C TM 2: 2 C/1 SWS
B.Rom.3014 Studienrelevanter Auslandsaufenthalt (Portugiesisch) TM 1 „Studienrelevanter Auslandsaufenthalt“ TM 2 „Nachbereitung des Auslandsaufenthalts“		<i>Vertiefung und Erprobung der erworbenen Kenntnisse über Wirtschaft, Politik, Gesellschaft und Kultur des Ziellandes/der Zielregion; Reflexion über die einzelnen Prozesse des Spracherwerbs (Erwartungen, Lernschwierigkeiten bzw. Lernstrategien, usw.), die im Zielland stattgefunden haben; Reflexion über die Prozesse des Fremdverstehens und die eigene interkulturelle Kompetenz.</i>	TM 2: Mindestens 12 Wochen studienrelevanter Auslandsaufenthalt	TM 1: Portfolio (ca. 5 Seiten) TM2: Präsentation des Portfolios (15 Min.) (unbenotet)	10 C 1 SWS TM 1: 8 C TM 2: 2 C/1 SWS
B.Lat.12 Grundkenntnisse Latein				Klausur (90 Min.)	6 C 6 SWS/ 80 h

Artikel 2

Die Änderung tritt am Tag nach ihrer Bekanntmachung in den Amtlichen Mitteilungen der Georg-August-Universität Göttingen in Kraft.

Fakultätsübergreifende Satzungen:

Nach Beschluss des Fakultätsrats der Philosophischen Fakultät vom 19.12.2007 und nach Stellungnahme des Senats vom 09.01.2008 hat das Präsidium am 13.02.2008 die zweite Änderung der Studienordnung für den 2-Fächer-Bachelorstudiengang an der Georg-August-Universität Göttingen in der Fassung der Bekanntmachung vom 11.10.2006 (Amtliche Mitteilungen Nr. 31/2006 S. 3507), zuletzt geändert nach Beschluss des Präsidiums vom 12.09.2007 (Amtliche Mitteilungen Nr. 23/2007 S. 1865), beschlossen (§ 44 Abs. 1 Satz 2 NHG in der Fassung der Bekanntmachung vom 26.02.2007 (Nds. GVBl. S. 69), geändert durch Artikel 3 des Gesetzes vom 13.09.2007 (Nds. GVBl. S. 444); § 41 Abs. 2 Satz 2 NHG; § 37 Abs. 1 Satz 3 NHG).

Die Änderungen werden nachfolgend bekannt gemacht:

Artikel 1

Die fachspezifischen Bestimmungen für das Fach Romanische Philologie werden wie folgt geändert:

FACHSPEZIFISCHE BESTIMMUNGEN – FACH ROMANISCHE PHILOLOGIE**1. Fachspezifische Studienziele (§ 2 Abs. 5)**

Absolventinnen und Absolventen der nicht-lehramtsbezogenen Bachelor-Studiengänge Romanistik (zwei der Fächer Französisch/Galloromanistik, Spanisch/Hispanistik, Italienisch/Italianistik, Portugiesisch/Lusitanistik) sollen die Fähigkeit zum selbständigen wissenschaftlichen Arbeiten erwerben. Sie sollen die erworbenen sprachlichen Ausdrucksmittel der jeweiligen Fremdsprache sowohl im mündlichen als auch im schriftlichen Bereich differenziert und korrekt anwenden können, umfangreiche und fundierte Kenntnisse über die Sprache, die Literatur sowie über die wirtschaftlichen, politischen, gesellschaftlichen, kulturellen und historischen Gegebenheiten des Landes oder der Region, in der die jeweilige Sprache gesprochen wird, erlangen und diese mit Hilfe wissenschaftlicher Methoden beschreiben und anwenden können. Ferner sollen sie Basiswissen für Studium und Beruf in außerschulischen Zusammenhängen erlangen, wie z.B. zur bibliographischen Recherche, zum Verfassen wissenschaftlicher Arbeiten oder zu Phänomenen der Mehrsprachigkeit.

2. Zugangsvoraussetzungen / Empfohlene Vorkenntnisse (§ 3)

Das Fach Romanistik ist ein stark wissenschaftsbezogener Studiengang, der nicht auf den Spracherwerb ausgerichtet ist. Hierdurch unterscheidet er sich grundlegend von den einzelsprachigen romanistischen BA-Fächern, in denen der Spracherwerb sehr stark gewichtet ist. Insofern eignet sich das BA-Fach Romanistik nur für jene Studie-

rende, die bereits Sprachkenntnisse auf dem Niveau B2 des Gemeinsamen Europäischen Referenzrahmens in zwei romanischen Sprachen besitzen. Im Falle, dass sich die Kenntnisse in einer der gewählten Sprachen unter diesem Niveau befinden, besteht die Möglichkeit, den Professionalisierungsbereich für den weiteren Spracherwerb zu nutzen. Die Prüfung der Sprachkenntnisse findet durch die Lektorate statt. Den Zugang für die Sprachen Französisch und Spanisch regelt die „Ordnung über die Zugangsvoraussetzungen für die Studienfächer Französisch und Spanisch des 2-Fächer-Bachelorstudiengangs und des Magisterstudiengangs Romanische Philologie“ (siehe Amtliche Mitteilungen der Georg-August-Universität Göttingen vom 02.03.2006/Nr. 2).

3. Fachspezifische Prüfungsformen

- **Sprachkompetenzprüfung: kombinierte schriftliche und mündliche Prüfung der vier sprachlichen Fertigkeiten Schreiben, Sprechen, Lese- und Hörverständnis**
- **Portfolio: Reflexion des Lernprozesses anhand einer sukzessiv entstehenden Arbeitsmappe**

4. 3. Voraussetzungen für die Zulassung zur Bachelorarbeit (§ 11)

Für die Zulassung zur Bachelorarbeit müssen die **Basismodule B1, B2, A1, A2, A4 und A6 (44-45 C je nach Sprache) B.Rom.101* und B.Rom.102* sowie weitere Aufbaumodule der Sprache, über die die BA-Arbeit geschrieben wird, abgeschlossen sein (es müssen insgesamt Module im Umfang von 38 C absolviert worden sein). Die Bachelorarbeit muss in Sprach-, Literatur- oder Landeswissenschaft absolviert werden. Die Bachelorarbeit kann nicht in Sprachpraxis geschrieben werden.**

5. 4. Allgemeiner Hinweis

~~Im Rahmen des Studienfachs Romanistik werden die Sprachen Französisch, Spanisch, Italienisch und Portugiesisch angeboten. Die Studierenden entscheiden sich zu Beginn des Studiums für zwei dieser Sprachen (Sprache 1 und Sprache 2), für die sie die angebotenen Module absolvieren müssen. Für die Sprache 1 wird ein sehr gutes Niveau vorausgesetzt, die Lehrveranstaltungen der Sprachpraxis für Sprache 2 müssen im Optionalbereich absolviert werden.~~

~~Die sprachpraktischen Lehrveranstaltungen für Französisch und Spanisch sind im Optionalbereich nur für Studierende des BA-Studiengangs Romanistik geöffnet.~~

~~Das Fach Romanistik kann nicht mit den lehramtbezogenen Fächern Französisch, Spanisch, Italienisch, Portugiesisch kombiniert werden.~~

~~Bei Wahl des Studiengangs Romanistik können die gewählten Sprachen (Sprache 1 und 2) nicht als einzelnes nicht-lehramtbezogenes Studienfach gewählt werden.~~

Das Fach Romanistik kann nicht mit den lehramtbezogenen Fächern Französisch, Spanisch, Italienisch, Portugiesisch kombiniert werden.

Bei Wahl des Studiengangs Romanistik können die gewählten Sprachen (Sprache 1 und 2) nicht als einzelnes nicht-lehramtbezogenes Studienfach gewählt werden.

6. Empfehlungen

Ein Nachweis über Latein-Grundkenntnisse ist Zugangsvoraussetzung für den Master-Studiengang; die Absolvierung bereits während des BA-Studiums wird dringend empfohlen und kann im Optionalbereich angerechnet werden.

7. Regelmäßige Teilnahme

Voraussetzung für die Teilnahme an den Modulprüfungen ist (mit Ausnahme der Vorlesungen) die regelmäßige Teilnahme an den Lehrveranstaltungen. Fehlzeiten dürfen den Umfang von zwei Veranstaltungsterminen nicht überschreiten. Ausnahmeregelungen sind in begründeten Einzelfällen auf Antrag bei den Lehrenden möglich.

8. 5. Modulübersicht

Im Fach Romanistik müssen insgesamt 66 Credits durch erfolgreiche Absolvierung von Modulkombinationen zu zwei romanistischen Philologien erbracht werden:

Sprache 1 Französisch: B.Rom.1011, B.Rom.2011, B.Rom.2021, B.Rom.2041, B.Rom.2061 (36 C) oder

Sprache 1 Spanisch: B.Rom.1012, B.Rom.2012, B.Rom.2022, B.Rom.2042, B.Rom.2062 (36 C) oder

Sprache 1 Italienisch: B.Rom.1013, B.Rom.2013, B.Rom.2023, B.Rom.2043, B.Rom.2063 (38 C) oder

Sprache 1 Portugiesisch: B.Rom.1014, B.Rom.2014, B.Rom.2024, B.Rom.2044, B.Rom.2064 (36 C) oder

und

Sprache 2 Französisch: B.Rom.1021, B.Rom.2031, B.Rom.2051, B.Rom.2071 (30 C) oder

Sprache 2 Spanisch: B.Rom.1022, B.Rom.2032, B.Rom.2052, B.Rom.2072 (30 C) oder

Sprache 2 Italienisch: B.Rom.1023, B.Rom.2033, B.Rom.2053, B.Rom.2073 (30 C) oder

Sprache 2 Portugiesisch: B.Rom.1024, B.Rom.2034, B.Rom.2054, B.Rom.2074 (30 C) oder

Kerncurriculum (66 C)

B.Rom.1011 B.Rom.1012 B.Rom.1013 B.Rom.1014 (Wahlpflicht)	Basismodul Einführung in die Sprache 1	C	SWS
	Sprachwissenschaft	3	2
	Literaturwissenschaft	3	2
	Landeswissenschaft	3	2
	Summe	9	6

B.Rom.1021 B.Rom.1022 B.Rom.1023 B.Rom.1024 (Wahlpflicht)	Basismodul Einführung in die Sprache 2	C	SWS
	Sprachwissenschaft	3	2
	Literaturwissenschaft	3	2
	Landeswissenschaft	3	2
	Summe	9	6

B.Rom.2011 B.Rom.2012 B.Rom.2013 B.Rom.2014 (Wahlpflicht)	Aufbaumodul Sprachpraxis (Sprache 1)	C*	SWS*
	LV 1	2-3	2-4
	LV 2 (1-2 LV)	3-5	2-4
	Summe	6-8	4-6

B.Rom.2021 B.Rom.2022 B.Rom.2023 B.Rom.2024 (Wahlpflicht)	Aufbaumodul Sprachwissenschaft (Sprache 1)	C	SWS
	Hauptseminar	6	2
	1 weitere LV oder Selbststudieneinheit	1	0-2
	Summe	7	2-4

B.Rom.2031 B.Rom.2032 B.Rom.2033 B.Rom.2034 (Wahlpflicht)	Aufbaumodul Sprachwissenschaft (Sprache 2)	C	SWS
	Hauptseminar	6	2
	1 weitere LV oder Selbststudieneinheit	1	0-2
	Summe	7	2-4

B.Rom.2041 B.Rom.2042 B.Rom.2043 B.Rom.2044 (Wahlpflicht)	Aufbaumodul Literaturwissenschaft (Sprache 1)	C	SWS
	Hauptseminar	6	2
	1 weitere LV oder Selbststudieneinheit	1	0-2
	Summe	7	2-4

B.Rom.2051 B.Rom.2052 B.Rom.2053 B.Rom.2054 (Wahlpflicht)	Aufbaumodul Literaturwissenschaft (Sprache 2)	C	SWS
	Hauptseminar	6	2
	1 weitere LV oder Selbststudieneinheit	1	0-2
	Summe	7	2-4

B.Rom.2061 B.Rom.2062 B.Rom.2063 B.Rom.2064 (Wahlpflicht)	Aufbaumodul Landeswissenschaft (Sprache 1)	C	SWS
	Hauptseminar	6	2-
	1 weitere LV oder Selbststudieneinheit	1	0-2
	Summe	7	2-4

B.Rom.2071 B.Rom.2072 B.Rom.2073 B.Rom.2074 (Wahlpflicht)	Aufbaumodul Landeswissenschaft (Sprache 2)	C	SWS
	Hauptseminar	6	2
	1 weitere LV oder Selbststudieneinheit	1	0-2
	Summe	7	2-4

* Variiert je nach Sprache wegen Verwendung der Module der sprachenbezogenen Studiengänge.

Fachwissenschaftliches Profil

a) Fachwissenschaftliche Vertiefung

B.Rom.208	Fachwissenschaftliches Profil I	C	SWS
	Hauptseminar Sprach-, Literatur- oder Landeswiss.	6	2
	Summe	6	2

B.Rom.209	Fachwissenschaftliches Profil II	C	SWS
	Hauptseminar Sprach-, Literatur- oder Landeswiss.	6	2
	Summe	6	2

B.Rom.210	Fachwissenschaftliches Profil III	C	SWS
	Hauptseminar Sprach-, Literatur- oder Landeswiss.	6	2
	Summe	6	2

b) Erwerb von Sprachkenntnissen in Sprache 2
Sprache 2 Französisch:

B.Rom.211	Basismodul Sprachpraxis	C	SWS
TM 1	UE Französisch I	3	4
TM 2	UE Französisch II	4	4
	Summe	7	8

B.Rom.212	Aufbaumodul I Sprachpraxis	C	SWS
	UE Französisch III		2
	UE Französisch IV		2
	Summe	5	4

B.Rom.213	Aufbaumodul II Sprachpraxis	C	SWS
TM 1	UE Französisch V a) Traduction	2	2
TM 2	UE Französisch V b) Langue et civilisation	4	2
	Summe	6	4

Sprache Spanisch:

B.Rom.214	Basismodul Sprachpraxis	C	SWS
TM 1	UE Español I	4	6
TM 2	UE Español II	4	6
	Summe	8	12

B.Rom.215	Aufbaumodul I Sprachpraxis	C	SWS
TM 1	UE Español III	4	6
TM 2	UE Español IV	3	4
TM 3	UE Gramática	1	2
	Summe	8	12

B.Rom.216	Aufbaumodul II Sprachpraxis	C	SWS
TM 1	UE Español V	2	2
TM 2	UE Español VI	2	2
TM 3	UE Errores típicos	1	2
	Summe	5	6

Sprache 2 Italienisch:

B.Rom.217	Basismodul Sprachpraxis	C	SWS
TM 1	UE Corso Base	5	6
TM 2	UE Corso Medio	4	4
	Summe	9	10

B.Rom.218	Aufbaumodul I Sprachpraxis	C	SWS
TM 1	UE Corso Avanzato	3	4
TM 2	Selbststudieneinheit „Hörverstehen“	3	0
	Summe	6	4

B.Rom.219	Aufbaumodul II Sprachpraxis	C	SWS
TM 1	UE Preparazione A	3	2
TM 2	UE Preparazione B	3	2
TM 3	Weitere LV	2	2
	Summe	8	6

Sprache 2 Portugiesisch:

B.Rom.220	Basismodul Sprachpraxis	C	SWS
TM 1	UE Portugiesisch I	4	4
TM 2	UE Portugiesisch II	5	4
	Summe	9	8

B.Rom.221	Aufbaumodul Sprachpraxis I	C	SWS
TM 1	UE Portugiesisch III	2	2
TM 2	Weitere Lehrveranstaltung	2	2
TM 3	Selbststudieneinheit	2	0
	Summe	6	4

B.Rom.222	Aufbaumodul Sprachpraxis II	C	SWS
TM 1	UE Curso de conversação	2	2
TM 2	UE Tradução	3	2
	Summe	5	4

Schlüsselkompetenzen

B.Rom.3011 B.Rom.3012 B.Rom.3013 B.Rom.3014	Studienrelevanter Auslandsaufenthalt	C	SWS
	Auslandsaufenthalt	8	
	Kolloquium	2	1
	Summe	10	1

B.Lat.12	Grundkenntnisse Latein	C	SWS
	UE	6	80 h
	Summe	6	80 h

9. 6. Modulbeschreibungen

Georg-August-Universität Göttingen 2-Fächer-Bachelorstudiengang Fach Romanistik	
B.Rom.1011 (alt: Modul B1a) Basismodul Einführung Sprache 1 Französisch / Orientierungsmodul	
Lernziele, Kompetenzen, Prüfungsanforderungen Teilmodul 1 : Einführung in die Sprachwissenschaft Französisch Erarbeitung der grundlegenden Konzepte und Methoden der französischen Sprachwissenschaft.	Credits/SWS insgesamt 9 Credits
Teilmodul 2 : Einführung in die Literaturwissenschaft Französisch Einführung in die literaturwissenschaftlichen Grundlagen und Arbeitsweisen des Faches (Gegenstand, Erkenntnisziel, Methoden, Terminologie, Hilfsmittel) und Anwendung des Vermittelten unter Anleitung an geeigneten Texten der französischen Literatur.	6 SWS
Teilmodul 3 : Einführung in die Landeswissenschaft Französisch Erwerb grundlegender Kenntnisse über Wirtschaft, Politik, Gesellschaft und Kultur des heutigen Frankreichs und/oder eines französischsprachigen Landes oder einer französischsprachigen Region.	
Teilmodule: Lehrveranstaltungen und Prüfungen	Credits/SWS Einzel
Teilmodul Einführung in die Sprachwissenschaft Französisch PS Einführung in die französische Sprachwissenschaft Helfrich, Holtus, Klonk, Overbeck, Völker	3 Credits
Prüfungsvorleistung: Regelmäßige aktive Teilnahme Teilmodulprüfung: Klausur (90 Min.)	2 SWS
Teilmodul Einführung in die Literaturwissenschaft Französisch PS Einführung in die französische Literaturwissenschaft Schöning, Meier, N.N.	3 Credits
Prüfungsvorleistung: Regelmäßige aktive Teilnahme Teilmodulprüfung: Klausur (90 Min.)	2 SWS
Teilmodul Einführung in die Landeswissenschaft Französisch PS La France actuelle Bernard, Dumont, Martinez, Trésorier, Lehrbeauftragte	3 Credits
Prüfungsvorleistung: Regelmäßige aktive Teilnahme Teilmodulprüfung: Klausur (90 Min.) Kurzreferat (ca. 10 min), Prüfungsgespräch (ca. 10 min)	2 SWS
Wahlmöglichkeiten Wahlpflichtmodul	Zugangsvoraussetzungen keine
Wiederholbarkeit Zweimalig	Verwendbarkeit B.A.-Fach Romanistik/Französisch
Angebotshäufigkeit Semesterlage Jedes Semester	Dauer Das Modul kann in zwei Semestern abgeschlossen werden.
Sprache Deutsch/Französisch	Maximale Studierendenzahl 12
Modulverantwortliche/r Helfrich/Meier/N.N. (W2 Romanische Landeswissenschaft) Modulprüfer/innen	

Georg-August-Universität Göttingen 2-Fächer-Bachelorstudiengang Fach Romanistik	
B.Rom.1012 (alt: Modul B1b) Basismodul Einführung Sprache 1 Spanisch / Orientierungsmodul	
Lernziele, Kompetenzen, Prüfungsanforderungen Teilmodul 1: Einführung in die spanische Sprachwissenschaft Spanisch Erarbeitung der grundlegenden Konzepte und Methoden der iberoromanischen Sprachwissenschaft. Teilmodul 2: Einführung in die Literaturwissenschaft Spanisch Einführung in die literaturwissenschaftlichen Grundlagen und Arbeitsweisen des Faches (Gegenstand, Erkenntnisziel, Methoden, Terminologie, Hilfsmittel) und Anwendung des Vermittelten unter Anleitung an geeigneten Texten der spanischen Literatur. Teilmodul 3: Einführung in die Landeswissenschaft Spanisch Erwerb grundlegender Kenntnisse über Wirtschaft, Politik, Gesellschaft und Kultur des heutigen Spaniens bzw. Hispanoamerikas.	Credits/SWS insgesamt 9 Credits 6 SWS
Teilmodule: Lehrveranstaltungen und Prüfungen Teilmodul Einführung in die Sprachwissenschaft Spanisch PS Einführung in die iberoromanische Sprachwissenschaft Helfrich, Klenk, Buch Prüfungsvorleistung: Regelmäßige aktive Teilnahme Teilmodulprüfung: Klausur (90 Min.) Teilmodul Einführung in die Literaturwissenschaft Spanisch PS Análisis de textos literarios I Engelbert, Paatz Prüfungsvorleistung: Regelmäßige aktive Teilnahme Teilmodulprüfung: Klausur 90 Min. Teilmodul Einführung in die Landeswissenschaft Spanisch PS Spanien heute bzw. Hispanoamerika heute Mata-Castro, Tichauer Meritz Prüfungsvorleistung: Regelmäßige aktive Teilnahme Teilmodulprüfung: Kurzreferat (ca. 10 Min.)	Credits/SWS Einzel 3 Credits 2 SWS 3 Credits 2 SWS 3 Credits 2 SWS
Wahlmöglichkeiten Wahlpflichtmodul	Zugangsvoraussetzungen
Wiederholbarkeit Zweimalig	Verwendbarkeit B.A.-Fach Romanistik/Spanisch
Angebotshäufigkeit Semesterlage Jedes Semester	Dauer Das Modul kann in zwei Semestern abgeschlossen werden.
Sprache Dt./Span.	Maximale Studierendenzahl 12
Modulverantwortliche/r Helfrich/N.N. (W2 Iberoromanische Literaturwissenschaft/N.N. /W2 Iberoromanische Landeswissenschaft) Modulprüfer/innen	

Georg-August-Universität Göttingen 2-Fächer-Bachelorstudiengang Fach Romanistik	
B.Rom.1013 (alt: Modul B1c) Basismodul Einführung Sprache 1 Italienisch /Orientierungsmodul	
Lernziele, Kompetenzen, Prüfungsanforderungen	Credits/SWS insgesamt
Teilmodul 1 : Einführung in die italienische Sprachwissenschaft Italienisch Erarbeitung der grundlegenden Konzepte und Methoden der italienischen Sprachwissenschaft.	9 Credits 6 SWS
Teilmodul 2 : Einführung in die Literaturwissenschaft Italienisch Einführung in die literaturwissenschaftlichen Grundlagen und Arbeitsweisen des Faches (Gegenstand, Erkenntnisziel, Methoden, Terminologie, Hilfsmittel) und Anwendung des Vermittelten unter Anleitung an geeigneten Texten der italienischen Literatur.	
Teilmodul 3 : Einführung in die Landeswissenschaft Italienisch Erwerb grundlegender Kenntnisse über Wirtschaft, Politik, Gesellschaft und Kultur des heutigen Italiens und/oder einer italienischsprachigen Region	
Teilmodule: Lehrveranstaltungen und Prüfungen	Credits/SWS Einzel
Teilmodul Einführung in die Sprachwissenschaft Italienisch PS Einführung in die italienische Sprachwissenschaft Holtus, Overbeck, Völker	3 Credits 2 SWS
Prüfungsvorleistung: Regelmäßige aktive Teilnahme Teilmodulprüfung: Klausur (90 Min.)	
Teilmodul Einführung in die Literaturwissenschaft Italienisch PS Einführung in die italienische Literaturwissenschaft Schöning, Meier, Gerth	3 Credits 2 SWS
Prüfungsvorleistung: Regelmäßige aktive Teilnahme Teilmodulprüfung: Klausur 90 Min.	
Teilmodul Einführung in die Landeswissenschaft Italienisch PS <i>Fondamenti di storia dell'Italia</i> Grundlagen der Geschichte Italiens Fabiani, Lehrbeauftragte	3 Credits 2 SWS
Prüfungsvorleistung: Regelmäßige aktive Teilnahme Teilmodulprüfung: Klausur (120 Min.) mündliche Prüfung (30 min.-)	
Wahlmöglichkeiten Wahlpflichtmodul	Zugangsvoraussetzungen
Wiederholbarkeit Zweimalig	Verwendbarkeit B.A.-Fach Romanistik/Italienisch
Angebotshäufigkeit Semesterlage Jedes Semester	Dauer Das Modul kann in zwei Semestern abgeschlossen werden.
Sprache Dt./Ital.	Maximale Studierendenzahl 12
Modulverantwortliche/r Holtus/Meier/Fabiani Modulprüfer/innen	

Georg-August-Universität Göttingen 2-Fächer-Bachelorstudiengang Fach Romanistik	
B.Rom.1014 (alt: Modul B1d) Basismodul Einführung Sprache 1 Portugiesisch /Orientierungsmodul	
Lernziele, Kompetenzen, Prüfungsanforderungen Teilmodul 1: Einführung in die Sprachwissenschaft Portugiesisch Erarbeitung der grundlegenden Konzepte und Methoden der iberoromanischen Sprachwissenschaft. Teilmodul 2: Einführung in die Literaturwissenschaft Portugiesisch Einführung in die literaturwissenschaftlichen Grundlagen und Arbeitsweisen des Faches (Gegenstand, Erkenntnisziel, Methoden, Terminologie, Hilfsmittel) und Anwendung des Vermittelten unter Anleitung an geeigneten Texten der portugiesischen Literatur. Teilmodul 3: Einführung in die Landeswissenschaft Portugiesisch Erwerb grundlegender Kenntnisse über Wirtschaft, Politik, Gesellschaft und Kultur des heutigen Portugals bzw. Brasiliens.	Credits/SWS insgesamt 9 Credits 6 SWS
Teilmodule: Lehrveranstaltungen und Prüfungen Teilmodul Einführung in die Sprachwissenschaft Portugiesisch PS Einführung in die iberoromanische portugiesische Sprachwissenschaft Helfrich, Klenk, Holtus , Buch Prüfungsvorleistung: Regelmäßige aktive Teilnahme Teilmodulprüfung: Klausur, 90 Min. Teilmodul Einführung in die Literaturwissenschaft Portugiesisch PS Einführung in die portugiesische Literaturwissenschaft Meier, Nachfolge Engelbert Prüfungsvorleistung: Regelmäßige aktive Teilnahme Teilmodulprüfung: Klausur, 90 Min. Teilmodul Einführung in die Landeswissenschaft Portugiesisch PS Landeswissenschaft Portugals/Brasiliens Peito Prüfungsvorleistung: Regelmäßige aktive Teilnahme Teilmodulprüfung: Hausarbeit (42 8 Seiten)	Credits/SWS Einzel 3 Credits 2 SWS 3 Credits 2 SWS 3 Credits 2 SWS
Wahlmöglichkeiten Wahlpflichtmodul	Zugangsvoraussetzungen
Wiederholbarkeit Zweimalig	Verwendbarkeit B.A.-Fach Romanistik/Portugiesisch
Angebotshäufigkeit Semesterlage Jedes Semester	Dauer Das Modul kann in zwei Semestern abgeschlossen werden.
Sprache Dt./Port.	Maximale Studierendenzahl 12
Modulverantwortliche/r Holtus/N.N. (W2 Iberoromanische Literaturwissenschaft/Peito) Modulprüfer/innen	

<p>Georg-August-Universität Göttingen 2-Fächer-Bachelorstudiengang Fach Romanistik</p> <p>B.Rom.1021 (alt: Modul B2a) Basismodul Einführung Sprache 2 Französisch / Orientierungsmodul</p>	
<p>Lernziele, Kompetenzen, Prüfungsanforderungen</p> <p>Teilmodul 1: Einführung in die Sprachwissenschaft Französisch Erarbeitung der grundlegenden Konzepte und Methoden der französischen Sprachwissenschaft.</p> <p>Teilmodul 2: Einführung in die Literaturwissenschaft Französisch Einführung in die literaturwissenschaftlichen Grundlagen und Arbeitsweisen des Faches (Gegenstand, Erkenntnisziel, Methoden, Terminologie, Hilfsmittel) und Anwendung des Vermittelten unter Anleitung an geeigneten Texten der französischen Literatur.</p> <p>Teilmodul 3: Einführung in die Landeswissenschaft Französisch Erwerb grundlegender Kenntnisse über Wirtschaft, Politik, Gesellschaft und Kultur des heutigen Frankreichs und/oder eines französischsprachigen Landes oder einer französischsprachigen Region.</p>	<p>Credits/SWS insgesamt</p> <p>9 Credits</p> <p>6 SWS</p>
<p>Teilmodule: Lehrveranstaltungen und Prüfungen</p> <p>Teilmodul Einführung in die Sprachwissenschaft Französisch PS Einführung in die französische Sprachwissenschaft Helfrich, Holtus, Klonk, Overbeck, Völker Prüfungsvorleistung: Regelmäßige aktive Teilnahme Teilmodulprüfung: Klausur (90 Min.)</p> <p>Teilmodul Einführung in die Literaturwissenschaft Französisch PS Einführung in die französische Literaturwissenschaft Schöning, Meier, N.N. Prüfungsvorleistung: Regelmäßige aktive Teilnahme Teilmodulprüfung: Klausur (90 Min.)</p> <p>Teilmodul Einführung in die Landeswissenschaft Französisch PS La France actuelle Bernard, Dumont, Martinez, Trésorier, Lehrbeauftragte Prüfungsvorleistung: Regelmäßige aktive Teilnahme Teilmodulprüfung: Kurzreferat (ca. 10 min), Prüfungsgespräch (ca. 10 min) Klausur (90 Min.)</p>	<p>Credits/SWS Einzel</p> <p>3 Credits</p> <p>2 SWS</p> <p>3 Credits</p> <p>2 SWS</p> <p>3 Credits</p> <p>2 SWS</p>
<p>Wahlmöglichkeiten Wahlpflichtmodul</p>	<p>Zugangsvoraussetzungen Keine</p>
<p>Wiederholbarkeit Zweimalig</p>	<p>Verwendbarkeit B.A.-Fach Romanistik/Französisch</p>
<p>Angebotshäufigkeit Semesterlage Jedes Semester</p>	<p>Dauer Das Modul kann in zwei Semestern abgeschlossen werden.</p>
<p>Sprache Deutsch/Französisch</p>	<p>Maximale Studierendenzahl 12</p>
<p>Modulverantwortliche/r Helfrich/Meier/N.N. (W2 Romanische Landeswissenschaft) Modulprüfer/innen</p>	

Georg-August-Universität Göttingen 2-Fächer-Bachelorstudiengang Fach Romanistik	
B.Rom.1022 (alt: Modul B2b) Basismodul Einführung Sprache 2 Spanisch / Orientierungsmodul	
Lernziele, Kompetenzen, Prüfungsanforderungen Teilmodul 1: Einführung in die Sprachwissenschaft Spanisch Erarbeitung der grundlegenden Konzepte und Methoden der iberoromanischen Sprachwissenschaft. Teilmodul 2: Einführung in die Literaturwissenschaft Spanisch Einführung in die literaturwissenschaftlichen Grundlagen und Arbeitsweisen des Faches (Gegenstand, Erkenntnisziel, Methoden, Terminologie, Hilfsmittel) und Anwendung des Vermittelten unter Anleitung an geeigneten Texten der spanischen Literatur. Teilmodul 3: Einführung in die Landeswissenschaft Spanisch Erwerb grundlegender Kenntnisse über Wirtschaft, Politik, Gesellschaft und Kultur des heutigen Spaniens bzw. Hispanoamerikas.	Credits/SWS insgesamt 9 Credits 6 SWS
Teilmodule: Lehrveranstaltungen und Prüfungen Teilmodul Einführung in die Sprachwissenschaft Spanisch PS Einführung in die iberoromanische Sprachwissenschaft Helfrich, Klenk, Buch Prüfungsvorleistung: Regelmäßige aktive Teilnahme Teilmodulprüfung: Klausur (90 Min.) Teilmodul Einführung in die Literaturwissenschaft Spanisch PS Análisis de textos literarios I Engelbert, Paatz Prüfungsvorleistung: Regelmäßige aktive Teilnahme Teilmodulprüfung: Klausur 90 Min. Teilmodul Einführung in die Landeswissenschaft Spanisch PS Spanien heute bzw. Hispanoamerika heute Mata Castro, Tichauer-Meritz Prüfungsvorleistung: Regelmäßige aktive Teilnahme Teilmodulprüfung: Kurzreferat (ca. 10 Min.)	Credits/SWS Einzel 3 Credits 2 SWS 3 Credits 2 SWS 3 Credits 2 SWS
Wahlmöglichkeiten Wahlpflichtmodul	Zugangsvoraussetzungen
Wiederholbarkeit Zweimalig	Verwendbarkeit B.A.-Fach Romanistik/Spanisch
Angebotshäufigkeit Semesterlage Jedes Semester	Dauer Das Modul kann in zwei Semestern abgeschlossen werden.
Sprache Dt./Span.	Maximale Studierendenzahl 12
Modulverantwortliche/r Helfrich/N.N. (W2 Iberoromanische Literaturwissenschaft)/N.N. (W2 Romanische Landeswissenschaft) Modulprüfer/innen	

<p>Georg-August-Universität Göttingen 2-Fächer-Bachelorstudiengang Fach Romanistik</p> <p>B.Rom.1023 (alt: Modul B2c) Basismodul Einführung Sprache 2 Italienisch /Orientierungsmodul</p>	
<p>Lernziele, Kompetenzen, Prüfungsanforderungen</p> <p>Teilmodul 1: Einführung in die Sprachwissenschaft Italienisch Erarbeitung der grundlegenden Konzepte und Methoden der italienischen Sprachwissenschaft.</p> <p>Teilmodul 2: Einführung in die Literaturwissenschaft Italienisch Einführung in die literaturwissenschaftlichen Grundlagen und Arbeitsweisen des Faches (Gegenstand, Erkenntnisziel, Methoden, Terminologie, Hilfsmittel) und Anwendung des Vermittelten unter Anleitung an geeigneten Texten der italienischen Literatur.</p> <p>Teilmodul 3: Einführung in die Landeswissenschaft Italienisch Erwerb grundlegender Kenntnisse über Wirtschaft, Politik, Gesellschaft und Kultur des heutigen Italiens und/oder einer italienischsprachigen Region</p>	<p>Credits/SWS insgesamt</p> <p>9 Credits</p> <p>6 SWS</p>
<p>Teilmodule: Lehrveranstaltungen und Prüfungen</p> <p>Teilmodul Einführung in die Sprachwissenschaft Italienisch PS Einführung in die italienische Sprachwissenschaft Holtus, Overbeck, Völker Prüfungsvorleistung: Regelmäßige aktive Teilnahme Teilmodulprüfung: Klausur (90 Min.)</p> <p>Teilmodul Einführung in die Literaturwissenschaft Italienisch PS Einführung in die italienische Literaturwissenschaft Schöning, Meier, Gerth Prüfungsvorleistung: Regelmäßige aktive Teilnahme Teilmodulprüfung: Klausur 90 Min.</p> <p>Teilmodul Einführung in die Landeswissenschaft Italienisch PS Fondamenti di storia dell'Italia Grundlagen der Geschichte Italiens Fabiani, Lehrbeauftragte Prüfungsvorleistung: Regelmäßige aktive Teilnahme Teilmodulprüfung: Klausur (120 Min.) mündliche Prüfung (30 min.)</p>	<p>Credits/SWS Einzel</p> <p>3 Credits</p> <p>2 SWS</p> <p>3 Credits</p> <p>2 SWS</p> <p>3 Credits</p> <p>2 SWS</p>
<p>Wahlmöglichkeiten Wahlpflichtmodul</p>	<p>Zugangsvoraussetzungen</p>
<p>Wiederholbarkeit Zweimalig</p>	<p>Verwendbarkeit B.A.-Fach Romanistik/Italienisch</p>
<p>Angebotshäufigkeit Semesterlage Jedes Semester</p>	<p>Dauer Das Modul kann in zwei Semestern abgeschlossen werden.</p>
<p>Sprache Dt./Ital.</p>	<p>Maximale Studierendenzahl 12</p>
<p>Modulverantwortliche/r Holtus/Meier/Fabiani Modulprüfer/innen</p>	

Georg-August-Universität Göttingen 2-Fächer-Bachelorstudiengang Fach Romanistik	
B.Rom.1024 (alt: Modul B2d) Basismodul Einführung Sprache 2 Portugiesisch /Orientierungsmodul	
Lernziele, Kompetenzen, Prüfungsanforderungen Teilmodul 1 : Einführung in die Sprachwissenschaft Portugiesisch Erarbeitung der grundlegenden Konzepte und Methoden der iberoromanischen Sprachwissenschaft. Teilmodul 2 : Einführung in die Literaturwissenschaft Portugiesisch Einführung in die literaturwissenschaftlichen Grundlagen und Arbeitsweisen des Faches (Gegenstand, Erkenntnisziel, Methoden, Terminologie, Hilfsmittel) und Anwendung des Vermittelten unter Anleitung an geeigneten Texten der portugiesischen Literatur. Teilmodul 3 : Einführung in die Landeswissenschaft Portugiesisch Erwerb grundlegender Kenntnisse über Wirtschaft, Politik, Gesellschaft und Kultur des heutigen Portugals bzw. Brasiliens.	Credits/SWS insgesamt 9 Credits 6 SWS
Teilmodule: Lehrveranstaltungen und Prüfungen Teilmodul Einführung in die Sprachwissenschaft Portugiesisch PS Einführung in die iberoromanische Sprachwissenschaft Helfrich, Klenk, Buch Prüfungsvorleistung: Regelmäßige aktive Teilnahme Teilmodulprüfung: Klausur (90 Min.) Teilmodul Einführung in die Literaturwissenschaft Portugiesisch PS Einführung in die portugiesische Literaturwissenschaft Meier, Nachfolge Engelbert Prüfungsvorleistung: Regelmäßige aktive Teilnahme Teilmodulprüfung: Klausur 90 Min. Teilmodul Einführung in die Landeswissenschaft Portugiesisch PS Landeswissenschaft Portugals/Brasiliens Peite Prüfungsvorleistung: Regelmäßige aktive Teilnahme Teilmodulprüfung: Hausarbeit (42 8 Seiten)	Credits/SWS Einzel 3 Credits 2 SWS 3 Credits 2 SWS 3 Credits 2 SWS
Wahlmöglichkeiten Wahlpflichtmodul	Zugangsvoraussetzungen
Wiederholbarkeit Zweimalig	Verwendbarkeit B.A.-Fach Romanistik/Portugiesisch
Angebotshäufigkeit Semesterlage Jedes Semester	Dauer Das Modul kann in zwei Semestern abgeschlossen werden.
Sprache Dt./Port.	Maximale Studierendenzahl 12
Modulverantwortliche/r Holtus/N.N. (W2 Iberoromanische Literaturwissenschaft)/Peito Modulprüfer/innen	

Georg-August-Universität Göttingen 2-Fächer-Bachelorstudiengang Fach Romanistik	
B.Rom.2011 (alt: Modul A1a) Aufbaumodul Sprachpraxis Sprache 1 (Französisch) (Wahlpflichtmodul; identisch mit A5 Aufbaumodul II Sprachpraxis im sprachenbezogenen B.A.)	
Lernziele, Kompetenzen, Prüfungsanforderungen Teilmodul Traduction Teilmodul Langue et civilisation Ziel dieses Moduls ist es, die vier Fertigkeiten (Hören, Lesen, Sprechen und Schreiben) – möglichst in Verbindung mit einem landeskundlichen Thema – zu üben und zu einer selbstständigen Sprachverwendung zu gelangen; weiterhin soll dieses Modul Grundlagen der Sprachmittlung vertiefen und eine Sprachbewusstheit bei den Studierenden entwickeln. (GER: B2-C1)	Credits/SWS insgesamt 6 Credits 4 SWS
Teilmodule: Lehrveranstaltungen und Prüfungen Teilmodul Traduction (TM 1) UE Französisch Va (Übersetzung) Bernard, Dumont, Martinez, Trésorier und Lehrbeauftragte Prüfungsvorleistung: Regelmäßige aktive Teilnahme Teilmodulprüfung: Klausur (90 Min.)	Credits/SWS Einzel 2 Credits 2 SWS
Teilmodul Langue et civilisation (TM 2) UE Französisch V a b (Langue et civilisation) Bernard, Dumont, Martinez, Trésorier und Lehrbeauftragte Prüfungsvorleistung: Regelmäßige aktive Teilnahme Teilmodulprüfung: Klausurähnliche Hausarbeit (8-10 Seiten) oder Klausur (90 min) Prüfungsgespräch (10 min)	4 Credits 2 SWS
Wahlmöglichkeiten Wahlpflichtmodul	Zugangsvoraussetzungen Einstufung durch die Lektorate. Entsprechende Einstufung im Eignungs- und Orientierungstest
Wiederholbarkeit Zweimalig	Verwendbarkeit B.A.-Fach Romanistik/Französisch
Angebotshäufigkeit Semesterlage Jedes Semester	Dauer Das Modul kann in einem oder in zwei Semestern abgeschlossen werden (freie Reihenfolge).
Sprache Französisch	Maximale Studierendenzahl 12
Modulverantwortliche/r Lektorenteam Französisch	

<p>Georg-August-Universität Göttingen 2-Fächer-Bachelorstudiengang Fach Romanistik</p> <p>B.Rom.2012 (alt: Modul A1b) Aufbaumodul Sprachpraxis Sprache 1 (Spanisch) (Wahlpflichtmodul; identisch mit A5 Aufbaumodul Sprachpraxis II im sprachenbezogenen B.A.)</p>													
<p>Lernziele, Kompetenzen, Prüfungsanforderungen</p> <p>Teilmodul Español V Übung der vier Fertigkeiten (Hören, Lesen, Sprechen und Schreiben) zur Weiterentwicklung der mündlichen und schriftlichen Rezeptions- und Produktionskompetenzen. Auf der Grundlage des Europäischen Referenzrahmens (Niveau C1 im Bereich des Textverstehens und der Schreibfertigkeiten, Niveau B1 im mündlichen Ausdruck und Hörverstehen) (Niveau C1 in allen Fertigkeiten) können die Studierenden ein breites Spektrum anspruchsvoller, längerer Texte verstehen und auch implizite Bedeutungen erfassen, die Sprache im gesellschaftlichen, beruflichen und ausbildungsbezogenen Leben wirksam und flexibel gebrauchen, sich klar, strukturiert und ausführlich zu komplexen Sachverhalten schriftlich äußern und dabei verschiedene Mittel zur Textverknüpfung angemessen anwenden.</p> <p>Teilmodul Español VI Dieses Teilmodul widmet sich der Übersetzung vom Deutschen ins Spanische. Die Studierenden sollen die Technik des Übersetzens praktisch üben, den Wortschatz erweitern und verschiedene Aspekte der deutschen und spanischen Grammatik vergleichend analysieren.</p> <p>Teilmodul Errores típicos: Analyse von Grammatikfehlern im Originalkontext. Ausarbeitung eines Dossiers über typische Fehler im Spanischen aufgrund von Interferenzen (Falsche Freunde, Fehler im Bereich der Syntax, des Wortschatzes und der Rechtschreibung.)</p>	<p>Credits/SWS insgesamt</p> <p>6 Credits</p> <p>6 SWS</p>												
<p>Teilmodule: Lehrveranstaltungen und Prüfungen</p> <p>Teilmodul Español V (= TM1)</p> <table border="1"> <tr> <td>UE Español V Mata Castro, Pérez de Herrasti, Tichauer Moritz u. Lehrbeauftragte</td> <td>3-2 Credits</td> </tr> <tr> <td>Prüfungsvorleistung: Regelmäßige aktive Teilnahme Teilmodulprüfung zu 1: schriftliche Prüfung 75 min, mündliche Prüfung 20 min Sprachkompetenzprüfung (ca. 105 Min.)</td> <td>2 SWS</td> </tr> </table> <p>Teilmodul Español VI (= TM2)</p> <table border="1"> <tr> <td>UE Español VI UE Errores típicos Mata Castro, Pérez de Herrasti, Tichauer Moritz u. Lehrbeauftragte</td> <td>3-2 Credits</td> </tr> <tr> <td>Prüfungsvorleistung: Regelmäßige aktive Teilnahme Teilmodulprüfung: Klausur (90 Min.) in Español VI</td> <td>4-2 SWS</td> </tr> </table> <p>Teilmodul Errores típicos (= TM3)</p> <table border="1"> <tr> <td>UE Errores típicos</td> <td>2 Credits</td> </tr> <tr> <td>Prüfungsvorleistung: Regelmäßige aktive Teilnahme Teilmodulprüfung: Klausur (45 Min., unbenotet)</td> <td>2 SWS</td> </tr> </table>	UE Español V Mata Castro, Pérez de Herrasti, Tichauer Moritz u. Lehrbeauftragte	3-2 Credits	Prüfungsvorleistung: Regelmäßige aktive Teilnahme Teilmodulprüfung zu 1: schriftliche Prüfung 75 min, mündliche Prüfung 20 min Sprachkompetenzprüfung (ca. 105 Min.)	2 SWS	UE Español VI UE Errores típicos Mata Castro, Pérez de Herrasti, Tichauer Moritz u. Lehrbeauftragte	3-2 Credits	Prüfungsvorleistung: Regelmäßige aktive Teilnahme Teilmodulprüfung: Klausur (90 Min.) in Español VI	4-2 SWS	UE Errores típicos	2 Credits	Prüfungsvorleistung: Regelmäßige aktive Teilnahme Teilmodulprüfung: Klausur (45 Min., unbenotet)	2 SWS	<p>Credits/SWS Einzel</p>
UE Español V Mata Castro, Pérez de Herrasti, Tichauer Moritz u. Lehrbeauftragte	3-2 Credits												
Prüfungsvorleistung: Regelmäßige aktive Teilnahme Teilmodulprüfung zu 1: schriftliche Prüfung 75 min, mündliche Prüfung 20 min Sprachkompetenzprüfung (ca. 105 Min.)	2 SWS												
UE Español VI UE Errores típicos Mata Castro, Pérez de Herrasti, Tichauer Moritz u. Lehrbeauftragte	3-2 Credits												
Prüfungsvorleistung: Regelmäßige aktive Teilnahme Teilmodulprüfung: Klausur (90 Min.) in Español VI	4-2 SWS												
UE Errores típicos	2 Credits												
Prüfungsvorleistung: Regelmäßige aktive Teilnahme Teilmodulprüfung: Klausur (45 Min., unbenotet)	2 SWS												

Wahlmöglichkeiten Wahlpflichtmodul	Zugangsvoraussetzungen <i>Einstufung durch die Lektorate.</i> Einstufung in Español V über Eignungs- und Orientierungstest
Wiederholbarkeit Zweimalig	Verwendbarkeit B.A.-Fach Romanistik/Spanisch
Angebotshäufigkeit Semesterlage Jedes Semester	Dauer Das Modul kann in zwei Semestern abgeschlossen werden.
Sprache Spanisch	Maximale Studierendenzahl 12
Modulverantwortliche/r Lektorenteam Spanisch	

<p>Georg-August-Universität Göttingen 2-Fächer-Bachelorstudiengang Fach Romanistik</p> <p>B.Rom.2013 (alt: Modul A1c) Aufbaumodul Sprachpraxis Sprache 1 (Italienisch) (Wahlpflichtmodul; identisch mit A5 Aufbaumodul Sprachpraxis II im sprachenbezogenen B.A.)</p>	
<p>Lernziele, Kompetenzen, Prüfungsanforderungen</p> <p><i>Festigung der in den Basismodulen erworbenen Sprachkompetenzen. Teilmodul Preparazione A (= TM1)</i> <i>In der Übung Preparazione A (Grammatica e traduzione) werden u.a. durch gezielte Übersetzungsübungen wichtige Sprachkontraste analysiert und dadurch komplexe Themen der Grammatik wiederholt.</i></p> <p><i>Teilmodul Preparazione B (= TM2)</i> In diesem Modul <i>der Übung Preparazione B</i> liegt der Schwerpunkt auf dem mündlichen und schriftlichen Ausdruck: unter der Leitung und Moderation der Lehrenden simulieren die Studierenden Diskussionsrunden bzw. Talk Shows und debattieren über aktuelle italienische oder internationale politische und gesellschaftliche Ereignisse, fertigen dazu kurze Aufsätze an, erarbeiten „tavole lessicali specifiche“ mit dem im Unterricht verwendeten Fachvokabular.</p> <p><i>Teilmodul Italienische Kultur (= TM3)</i> Die Studierenden wählen nach Rücksprache mit der Modulverantwortlichen aus dem Lehrangebot der Philosophischen Fakultät eine beliebige LV mit italianistischem Schwerpunkt. In der mündlichen Prüfung sollen u.a. die Themen dieser LV ausführlich vorgestellt werden.</p>	<p>Credits/SWS insgesamt</p> <p>6-8 Credits</p> <p>4 6 SWS</p>
<p>Lehrveranstaltungen und Prüfungen</p> <p>1. UE Preparazione B Fabiani/Lehrbeauftragte</p> <p>2. Weitere sprachpraktische bzw. kulturwissenschaftliche LV mit Italienbezug Fabiani/Lehrbeauftragte</p> <p>Modulprüfung: Klausur (120 min), mündliche Prüfung (15 Min.), Kurzreferat (15 Min.)</p>	<p>Credits/SWS Einzel</p> <p>6 Credits</p> <p>4 SWS</p>
<p><i>Teilmodul Preparazione A (= TM1)</i></p> <p><i>UE Preparazione A</i> <i>Teilmodulprüfung: Klausur (120 Min.)</i></p>	<p>3 Credits 2 SWS</p>
<p><i>Teilmodul Preparazione B (= TM2)</i></p>	<p>3 Credits 2 SWS</p>
<p><i>UE Preparazione B</i></p>	
<p><i>Prüfungsvorleistung: Regelmäßige aktive Teilnahme</i></p> <p><i>Teilmodulprüfung: Klausur (120 Min.)</i></p>	<p>2 Credits 2 SWS</p>
<p><i>Teilmodul Italienische Kultur (= TM 3)</i></p>	
<p><i>Sprachpraktische bzw. kulturwissenschaftliche LV</i></p>	

<p>Prüfungsvorleistung: Regelmäßige aktive Teilnahme</p> <p>Teilmodulprüfung: mündliche Prüfung (30 Min.)</p>		
<p>Wahlmöglichkeiten Wahlpflichtmodul</p>	<p>Zugangsvoraussetzungen Entsprechende Einstufung im Orientierungstest Einstufung durch die Lektorate</p>	
<p>Wiederholbarkeit Zweimalig</p>	<p>Verwendbarkeit B.A.-Fach Romanistik/Italienisch</p>	
<p>Angebotshäufigkeit Semesterlage Jedes Semester</p>	<p>Dauer Das Modul kann in einem Semester abgeschlossen werden.</p>	
<p>Sprache Italienisch/Deutsch</p>	<p>Maximale Studierendenzahl 12</p>	
<p>Modulverantwortliche/r Fabiani</p>		

Georg-August-Universität Göttingen 2-Fächer-Bachelorstudiengang Fach Romanistik								
B.Rom.2014 (alt: Modul A1d) Aufbaumodul Sprachpraxis Sprache 1 (Portugiesisch) (Wahlpflichtmodul; identisch mit A5 Aufbaumodul Sprachpraxis II im sprachenbezogenen B.A.)								
Lernziele, Kompetenzen, Prüfungsanforderungen Teilmodul Conversação (Konversation) (= TM1) Einübung der vier Fertigkeiten (Hören, Lesen, Sprechen und Schreiben) unter Bezug auf Niveau C1 im mündlichen Ausdruck und Hörverständnis und Niveau B2 in Leseverständnis und Schreibfertigkeit des Gemeinsamen Europäischen Referenzrahmens. In diesem Modul liegt der Schwerpunkt auf der Beherrschung freier Diskussionsbeiträge zu Themen zu Portugal und zu den anderen portugiesischsprachigen Ländern. Sprachliche Sicherheit (schriftlich und mündlich) im Umgang mit landeskundlichen und fachspezifischen Themen. Teilmodul Tradução (Übersetzung und Grammatik) (= TM2) Dieses Teilmodul widmet sich der Übung von Techniken der Übersetzung. Die Studierenden sollen die Technik des Übersetzens praktisch üben, den Wortschatz erweitern und verschiedenen Aspekte der deutschen und portugiesischen Grammatik vergleichend analysieren.	Credits/SWS insgesamt 6 Credits 4 SWS							
Teilmodule: Lehrveranstaltungen und Prüfungen Teilmodul Conversação (Konversation) (= TM1) <table border="1" style="width: 100%;"> <tr> <td>UE Curso de Conversação</td> </tr> <tr> <td>Peito</td> </tr> <tr> <td>Prüfungsvorleistung: Regelmäßige aktive Teilnahme</td> </tr> <tr> <td>Teilmodulprüfung: Kurzreferat (ca. 45 10 Min.)</td> </tr> </table> Teilmodul Tradução e Gramática (Übersetzung und Grammatik) (= TM2) <table border="1" style="width: 100%;"> <tr> <td>UE Tradução e Gramática Peito</td> </tr> <tr> <td>Prüfungsvorleistung: Regelmäßige aktive Teilnahme</td> </tr> <tr> <td>Teilmodulprüfung: Klausur (90 Min.)</td> </tr> </table>	UE Curso de Conversação	Peito	Prüfungsvorleistung: Regelmäßige aktive Teilnahme	Teilmodulprüfung: Kurz referat (ca. 45 10 Min.)	UE Tradução e Gramática Peito	Prüfungsvorleistung: Regelmäßige aktive Teilnahme	Teilmodulprüfung: Klausur (90 Min.)	Credits/SWS Einzel 3 Credits 2 SWS 3 Credits 2 SWS
UE Curso de Conversação								
Peito								
Prüfungsvorleistung: Regelmäßige aktive Teilnahme								
Teilmodulprüfung: Kurz referat (ca. 45 10 Min.)								
UE Tradução e Gramática Peito								
Prüfungsvorleistung: Regelmäßige aktive Teilnahme								
Teilmodulprüfung: Klausur (90 Min.)								
Wahlmöglichkeiten Wahlpflichtmodul	Zugangsvoraussetzungen Einstufung durch die Lektorate. Entsprechende Einstufung durch den Lektor							
Wiederholbarkeit Zweimalig	Verwendbarkeit B.A.-Fach Romanistik/Portugiesisch							
Angebotshäufigkeit Semesterlage Jedes Semester	Dauer Das Modul kann in zwei Semestern abgeschlossen werden.							
Sprache Portugiesisch	Maximale Studierendenzahl 12							
Modulverantwortliche/r Peito								

Georg-August-Universität Göttingen 2-Fächer-Bachelorstudiengang Fach Romanistik	
B.Rom.2021 (alt: Modul A2a) Aufbaumodul Sprachwissenschaft Sprache 1 Französisch	
Lernziele, Kompetenzen, Prüfungsanforderungen Anwendung und Vertiefung der grundlegenden Konzepte und Methoden der französischen Sprachwissenschaft.	Credits/SWS insgesamt 7 Credits 2-4 SWS
Lehrveranstaltungen und Prüfungen 1. HS Thematisches Hauptseminar (je nach Angebot im betr. Semester) Helfrich, Holtus, Klenk, Müller 2. Weitere Lehrveranstaltung oder Selbststudieneinheit Helfrich, Holtus, Klenk, Müller, Völker, Overbeck Prüfungsvorleistung: Regelmäßige aktive Teilnahme Referat (30 Min.) Modulprüfung: Hausarbeit (20 15 Seiten) in 4.	Credits/SWS Einzel 7 Credits 2-4 SWS
Wahlmöglichkeiten Wahlpflichtmodul	Zugangsvoraussetzungen B.Rom.1011
Wiederholbarkeit Zweimalig	Verwendbarkeit B.A.-Fach Romanistik
Angebotshäufigkeit Semesterlage Jedes Semester	Dauer Das Modul kann in einem Semester abgeschlossen werden.
Sprache Dt./Franz.	Maximale Studierendenzahl 12
Modulverantwortliche/r Helfrich Modulprüfer/in	

Georg-August-Universität Göttingen 2-Fächer-Bachelorstudiengang Fach Romanistik	
B.Rom.2022 (alt: Modul A2b) Aufbaumodul Sprachwissenschaft Sprache 1 Spanisch	
Lernziele, Kompetenzen, Prüfungsanforderungen Anwendung und Vertiefung der grundlegenden Konzepte und Methoden der iberoromanischen Sprachwissenschaft.	Credits/SWS insgesamt 7 Credits 2-4 SWS
Lehrveranstaltungen und Prüfungen 1. HS Thematisches Hauptseminar (je nach Angebot im betr. Semester) Span: Helfrich, Holtus, Klenk 2. Weitere Lehrveranstaltung oder Selbststudieneinheit Span: Helfrich, Holtus, Klenk, Völker Prüfungsvorleistung: Regelmäßige aktive Teilnahme Referat (30 Min.) Modulprüfung: Hausarbeit (20 15 Seiten) in 1.	Credits/SWS Einzel 7 Credits 2-4 SWS
Wahlmöglichkeiten Wahlpflichtmodul	Zugangsvoraussetzungen B.Rom.1012
Wiederholbarkeit Zweimalig	Verwendbarkeit B.A.-Fach Romanistik/Spanisch
Angebotshäufigkeit Semesterlage Jedes Semester	Dauer Das Modul kann in einem Semester abgeschlossen werden.
Sprache Dt./Span.	Maximale Studierendenzahl 12
Modulverantwortliche/r Helfrich Modulprüfer/in	

Georg-August-Universität Göttingen 2-Fächer-Bachelorstudiengang Fach Romanistik B.Rom.2023 (alt: Modul A2c) Aufbaumodul Sprachwissenschaft Sprache 1 Italienisch	
Lernziele, Kompetenzen, Prüfungsanforderungen Anwendung und Vertiefung der grundlegenden Konzepte und Methoden der italienischen Sprachwissenschaft.	Credits/SWS insgesamt 7 Credits 2-4 SWS
Lehrveranstaltungen und Prüfungen 1. HS Thematisches Hauptseminar (je nach Angebot im betr. Semester) Holtus 2. Weitere Lehrveranstaltung oder Selbststudieneinheit Holtus, Overbeck, Völker Prüfungsvorleistung: Regelmäßige aktive Teilnahme Referat (30 Min.) Modulprüfung: Hausarbeit (20-15 Seiten) in 1-	Credits/SWS Einzel 7 Credits 2-4 SWS
Wahlmöglichkeiten Wahlpflichtmodul	Zugangsvoraussetzungen B.Rom.1013
Wiederholbarkeit Zweimalig	Verwendbarkeit B.A.-Fach Romanistik/Italienisch
Angebotshäufigkeit Semesterlage Jedes Semester	Dauer Das Modul kann in einem Semester abgeschlossen werden.
Sprache Dt./Ital.	Maximale Studierendenzahl 12
Modulverantwortliche/r Modulprüfer/in Holtus	

Georg-August-Universität Göttingen 2-Fächer-Bachelorstudiengang Fach Romanistik B.Rom.2024 (alt: Modul A2d) Aufbaumodul Sprachwissenschaft Sprache 1 Portugiesisch	
Lernziele, Kompetenzen, Prüfungsanforderungen Anwendung und Vertiefung der grundlegenden Konzepte und Methoden der iberoromanischen Sprachwissenschaft.	Credits/SWS insgesamt 7 Credits 2-4 SWS
Lehrveranstaltungen und Prüfungen 1. HS Thematisches Hauptseminar (je nach Angebot im betr. Semester) Helfrich, Holtus, Klenk 2. Weitere Lehrveranstaltung oder Selbststudieneinheit Helfrich, Holtus, Klenk, Völker Prüfungsvorleistung: Regelmäßige aktive Teilnahme Referat (30 min) Modulprüfung: Hausarbeit (20 15 Seiten) in 1.	Credits/SWS Einzel 7 Credits 2-4 SWS
Wahlmöglichkeiten Wahlpflichtmodul	Zugangsvoraussetzungen B.Rom.1014
Wiederholbarkeit Zweimalig	Verwendbarkeit B.A.-Fach Romanistik/Portugiesisch
Angebotshäufigkeit Semesterlage Jedes Semester	Dauer Das Modul kann in einem Semester abgeschlossen werden.
Sprache Dt. /Port.	Maximale Studierendenzahl 12
Modulverantwortliche/r Modulprüfer/in Holtus	

Georg-August-Universität Göttingen 2-Fächer-Bachelorstudiengang Fach Romanistik	
B.Rom.2031 (alt: Modul A3a) Aufbaumodul Sprachwissenschaft Sprache 2 Französisch	
Lernziele, Kompetenzen, Prüfungsanforderungen Anwendung und Vertiefung der grundlegenden Konzepte und Methoden der französischen Sprachwissenschaft.	Credits/SWS insgesamt 7 Credits 2-4 SWS
Lehrveranstaltungen und Prüfungen 1. HS Thematisches Hauptseminar (je nach Angebot im betr. Semester) Helfrich, Holtus, Klenk 2. Weitere Lehrveranstaltung oder Selbststudieneinheit Helfrich, Holtus, Klenk, Overbeck, Völker, Prüfungsvorleistung: Regelmäßige aktive Teilnahme Referat (30 Min.) Modulprüfung: Hausarbeit (20 15 Seiten) in 1.	Credits/SWS Einzel 7 Credits 2-4 SWS
Wahlmöglichkeiten Wahlpflichtmodul	Zugangsvoraussetzungen B.Rom.1021
Wiederholbarkeit Zweimalig	Verwendbarkeit B.A.-Fach Romanistik/Französisch
Angebotshäufigkeit Semesterlage Jedes Semester	Dauer Das Modul kann in einem Semester abgeschlossen werden.
Sprache Dt./Franz..	Maximale Studierendenzahl 12
Modulverantwortliche/r Modulprüfer/in Helfrich	

Georg-August-Universität Göttingen 2-Fächer-Bachelorstudiengang Fach Romanistik	
B.Rom.2032 (alt: Modul A3b) Aufbaumodul Sprachwissenschaft Sprache 2 Spanisch	
Lernziele, Kompetenzen, Prüfungsanforderungen Anwendung und Vertiefung der grundlegenden Konzepte und Methoden der iberoromanischen Sprachwissenschaft.	Credits/SWS insgesamt 7 Credits 2-4 SWS
Lehrveranstaltungen und Prüfungen 1. HS Thematisches Hauptseminar (je nach Angebot im betr. Semester) Span: Helfrich, Holtus, Klenk 2. Weitere Lehrveranstaltung oder Selbststudieneinheit Span: Helfrich, Holtus, Klenk, Müller, Völker Prüfungsvorleistung: Regelmäßige aktive Teilnahme Referat (30 Min.) Modulprüfung: Hausarbeit (20 15 Seiten) in 1.	Credits/SWS Einzel 7 Credits 2-4 SWS
Wahlmöglichkeiten Wahlpflichtmodul	Zugangsvoraussetzungen <i>B.Rom. 1022</i>
Wiederholbarkeit Zweimalig	Verwendbarkeit B.A.-Fach Romanistik/Spanisch
Angebotshäufigkeit Semesterlage Jedes Semester	Dauer Das Modul kann in einem Semester abgeschlossen werden.
Sprache Dt./Span.	Maximale Studierendenzahl 12
Modulverantwortliche/r Modulprüfer/in <i>Helfrich</i>	

Georg-August-Universität Göttingen 2-Fächer-Bachelorstudiengang Fach Romanistik B.Rom.2033 (alt: Modul A3c) Aufbaumodul Sprachwissenschaft Sprache 2 Italienisch	
Lernziele, Kompetenzen, Prüfungsanforderungen Anwendung und Vertiefung der grundlegenden Konzepte und Methoden der italienischen Sprachwissenschaft.	Credits/SWS insgesamt 7 Credits 2-4 SWS
Lehrveranstaltungen und Prüfungen 1. HS Thematisches Hauptseminar (je nach Angebot im betr. Semester) Holtus 2. Weitere Lehrveranstaltung oder Selbststudieneinheit Holtus, Overbeck, Völker Prüfungsvorleistung: Regelmäßige aktive Teilnahme Referat (30 Min.) Modulprüfung: Hausarbeit (20 15 Seiten) in 1-	Credits/SWS Einzel 7 Credits 2-4 SWS
Wahlmöglichkeiten Wahlpflichtmodul	Zugangsvoraussetzungen B.Rom.1023
Wiederholbarkeit Zweimalig	Verwendbarkeit B.A.-Fach Romanistik/Italienisch
Angebotshäufigkeit Semesterlage Jedes Semester	Dauer Das Modul kann in einem Semester abgeschlossen werden.
Sprache Dt./Ital.	Maximale Studierendenzahl 12
Modulverantwortliche/r Modulprüfer/in Holtus	

Georg-August-Universität Göttingen 2-Fächer-Bachelorstudiengang Fach Romanistik B.Rom.2034 (alt: Modul A3d) Aufbaumodul Sprachwissenschaft Sprache 1 Portugiesisch	
Lernziele, Kompetenzen, Prüfungsanforderungen Anwendung und Vertiefung der grundlegenden Konzepte und Methoden der iberoromanischen Sprachwissenschaft.	Credits/SWS insgesamt 7 Credits 2-4 SWS
Lehrveranstaltungen und Prüfungen 1. HS Thematisches Hauptseminar (je nach Angebot im betr. Semester) Helfrich, Holtus, Klenk 2. Weitere Lehrveranstaltung oder Selbststudieneinheit Helfrich, Holtus, Klenk, Völker Prüfungsvorleistung: Regelmäßige aktive Teilnahme Referat (30 Min.) Modulprüfung: Hausarbeit (20 15 Seiten) in 1.	Credits/SWS Einzel 7 Credits 2-4 SWS
Wahlmöglichkeiten Wahlpflichtmodul	Zugangsvoraussetzungen B.Rom. 1024
Wiederholbarkeit Zweimalig	Verwendbarkeit B.A.-Fach Romanistik/Portugiesisch
Angebotshäufigkeit Semesterlage Jedes Semester	Dauer Das Modul kann in einem Semester abgeschlossen werden.
Sprache Dt./Port.	Maximale Studierendenzahl 12
Modulverantwortliche/r Modulprüfer/in Holtus	

Georg-August-Universität Göttingen 2-Fächer-Bachelorstudiengang Fach Romanistik	
B.Rom.2041 (alt: Modul A4a) Aufbaumodul Literaturwissenschaft Sprache 1 Französisch	
Lernziele, Kompetenzen, Prüfungsanforderungen Vertiefung und Verbreiterung der kontextuellen Kenntnis der französischen Literaturgeschichte durch das angeleitete literaturwissenschaftliche Aufarbeiten einer Epoche oder eines Werkes mit dem Ziel, durch Erarbeitung des Forschungsstandes und Auseinandersetzung damit eine höhere fachliche Kompetenz in praktischer und theoretischer Hinsicht zu entwickeln.	Credits/SWS insgesamt 7 Credits 2-4 SWS
Lehrveranstaltungen und Prüfungen 1. HS Thematisches Hauptseminar (je nach Angebot im betr. Semester) Engelbert, Meier, Schöning, N.N. 2. Weitere Lehrveranstaltung oder Selbststudieneinheit Engelbert, Meier, Schöning, N.N. Prüfungsvorleistung: Regelmäßige aktive Teilnahme Referat (30 Min.) Modulprüfung: Hausarbeit (20 15 Seiten) in 1-	Credits/SWS Einzel 7 Credits 2-4 SWS
Wahlmöglichkeiten Wahlpflichtmodul	Zugangsvoraussetzungen B.Rom. 1011
Wiederholbarkeit Zweimalig	Verwendbarkeit B.A.-Fach Romanistik/Französisch
Angebotshäufigkeit Semesterlage Jedes Semester	Dauer Das Modul kann in einem Semester abgeschlossen werden.
Sprache Dt./Franz.	Maximale Studierendenzahl 12
Modulverantwortliche/r Modulprüfer/in Meier	

Georg-August-Universität Göttingen 2-Fächer-Bachelorstudiengang Fach Romanistik	
B.Rom.2042 (alt: Modul A4b) Aufbaumodul Literaturwissenschaft Sprache 1 Spanisch	
Lernziele, Kompetenzen, Prüfungsanforderungen Vertiefung und Verbreiterung der kontextuellen Kenntnis der spanischen Literaturgeschichte durch das angeleitete literaturwissenschaftliche Aufarbeiten einer Epoche oder eines Werkes mit dem Ziel, durch Erarbeitung des Forschungsstandes und Auseinandersetzung damit eine höhere fachliche Kompetenz in praktischer und theoretischer Hinsicht zu entwickeln.	Credits/SWS insgesamt 7 Credits 2-4 SWS
Lehrveranstaltungen und Prüfungen 1. HS Thematisches Hauptseminar (je nach Angebot im betr. Semester) Engelbert, Paatz 2. Weitere Lehrveranstaltung oder Selbststudieneinheit Engelbert, Paatz Prüfungsvorleistung: Regelmäßige aktive Teilnahme Referat (30 Min.) Modulprüfung: Hausarbeit (20 15 Seiten) in 1-	Credits/SWS Einzel 7 Credits 2-4 SWS
Wahlmöglichkeiten Wahlpflichtmodul	Zugangsvoraussetzungen B.Rom.1012
Wiederholbarkeit Zweimalig	Verwendbarkeit B.A.-Fach Romanistik/Spanisch
Angebotshäufigkeit Semesterlage Jedes Semester	Dauer Das Modul kann in einem Semester abgeschlossen werden.
Sprache Dt./Span.	Maximale Studierendenzahl 12
Modulverantwortliche/r N.N. (W2 Iberoromanische Literaturwissenschaft) Modulprüfer/in	

Georg-August-Universität Göttingen 2-Fächer-Bachelorstudiengang Fach Romanistik B.Rom.2043 (alt: Modul A4c) Aufbaumodul Literaturwissenschaft Sprache 1 Italienisch	
Lernziele, Kompetenzen, Prüfungsanforderungen Vertiefung und Verbreiterung der kontextuellen Kenntnis der italienischen Literaturgeschichte durch das angeleitete literaturwissenschaftliche Aufarbeiten einer Epoche oder eines Werkes mit dem Ziel, durch Erarbeitung des Forschungsstandes und Auseinandersetzung damit eine höhere fachliche Kompetenz in praktischer und theoretischer Hinsicht zu entwickeln.	Credits/SWS insgesamt 7 Credits 2-4 SWS
Lehrveranstaltungen und Prüfungen 1. HS Thematisches Hauptseminar (je nach Angebot im betr. Semester) Meier, Schöning 2. Weitere Lehrveranstaltung oder Selbststudieneinheit Meier, Schöning, Gerth Prüfungsvorleistung: Regelmäßige aktive Teilnahme Referat (30 Min.) Modulprüfung: Hausarbeit (20 15 Seiten) in 1-	Credits/SWS Einzel 7 Credits 2-4 SWS
Wahlmöglichkeiten Wahlpflichtmodul	Zugangsvoraussetzungen B.Rom.1013
Wiederholbarkeit Zweimalig	Verwendbarkeit B.A.-Fach Romanistik/Italienisch
Angebotshäufigkeit Semesterlage Jedes Semester	Dauer Das Modul kann in einem Semester abgeschlossen werden.
Sprache Dt./Ital.	Maximale Studierendenzahl 12
Modulverantwortliche/r Modulprüfer/in Meier	

Georg-August-Universität Göttingen 2-Fächer-Bachelorstudiengang Fach Romanistik	
B.Rom.2044 (alt: Modul A4d) Aufbaumodul Literaturwissenschaft Sprache 1 Portugiesisch	
Lernziele, Kompetenzen, Prüfungsanforderungen Vertiefung und Verbreiterung der kontextuellen Kenntnis der portugiesischen Literaturgeschichte durch das angeleitete literaturwissenschaftliche Aufarbeiten einer Epoche oder eines Werkes mit dem Ziel, durch Erarbeitung des Forschungsstandes und Auseinandersetzung damit eine höhere fachliche Kompetenz in praktischer und theoretischer Hinsicht zu entwickeln.	Credits/SWS insgesamt 7 Credits 2-4 SWS
Lehrveranstaltungen und Prüfungen 1. HS Thematisches Hauptseminar (je nach Angebot im betr. Semester) Krapoth (Lehrauftrag), Meier, Nachfolge Engelbert 2. Weitere Lehrveranstaltung oder Selbststudieneinheit Krapoth (Lehrauftrag), Meier, Nachfolge Engelbert Prüfungsvorleistung: Regelmäßige aktive Teilnahme Referat (30 Min.) Modulprüfung: Hausarbeit (20 15 Seiten) in 1-	Credits/SWS Einzel 7 Credits 2-4 SWS
Wahlmöglichkeiten Wahlpflichtmodul	Zugangsvoraussetzungen B.Rom. 1014
Wiederholbarkeit Zweimalig	Verwendbarkeit B.A.-Fach Romanistik/Portugiesisch
Angebotshäufigkeit Semesterlage Jedes Semester	Dauer Das Modul kann in einem Semester abgeschlossen werden.
Sprache Dt./Port.	Maximale Studierendenzahl 12
Modulverantwortliche/r N.N. (W2 Iberoromanische Literaturwissenschaft) Modulprüfer/in	

Georg-August-Universität Göttingen 2-Fächer-Bachelorstudiengang Fach Romanistik	
B.Rom.2051 (alt: Modul A5a) Aufbaumodul Literaturwissenschaft Sprache 2 Französisch	
Lernziele, Kompetenzen, Prüfungsanforderungen Vertiefung und Verbreiterung der kontextuellen Kenntnis der französischen Literaturgeschichte durch das angeleitete literaturwissenschaftliche Aufarbeiten einer Epoche oder eines Werkes mit dem Ziel, durch Erarbeitung des Forschungsstandes und Auseinandersetzung damit eine höhere fachliche Kompetenz in praktischer und theoretischer Hinsicht zu entwickeln.	Credits/SWS insgesamt 7 Credits 2-4 SWS
Lehrveranstaltungen und Prüfungen 1. HS Thematisches Hauptseminar (je nach Angebot im betr. Semester) Engelbert, Meier, Schöning, N.N. 2. Weitere Lehrveranstaltung oder Selbststudieneinheit Engelbert, Meier, Schöning, N.N. Prüfungsvorleistung: Regelmäßige aktive Teilnahme Referat (30 Min.) Modulprüfung: Hausarbeit (20 15 Seiten) in 1-	Credits/SWS Einzel 7 Credits 2-4 SWS
Wahlmöglichkeiten Wahlpflichtmodul	Zugangsvoraussetzungen B.Rom. 1021
Wiederholbarkeit Zweimalig	Verwendbarkeit B.A.-Fach Romanistik/Französisch
Angebotshäufigkeit Semesterlage Jedes Semester	Dauer Das Modul kann in einem Semester abgeschlossen werden.
Sprache Dt./Franz.	Maximale Studierendenzahl 12
Modulverantwortliche/r Modulprüfer/in Meier	

Georg-August-Universität Göttingen 2-Fächer-Bachelorstudiengang Fach Romanistik	
B.Rom.2052 (alt: Modul A5b) Aufbaumodul Literaturwissenschaft Sprache 2 Spanisch	
Lernziele, Kompetenzen, Prüfungsanforderungen Vertiefung und Verbreiterung der kontextuellen Kenntnis der spanischen Literaturgeschichte durch das angeleitete literaturwissenschaftliche Aufarbeiten einer Epoche oder eines Werkes mit dem Ziel, durch Erarbeitung des Forschungsstandes und Auseinandersetzung damit eine höhere fachliche Kompetenz in praktischer und theoretischer Hinsicht zu entwickeln.	Credits/SWS insgesamt 7 Credits 2-4 SWS
Lehrveranstaltungen und Prüfungen 1. HS Thematisches Hauptseminar (je nach Angebot im betr. Semester) Engelbert, Paatz 2. Weitere Lehrveranstaltung oder Selbststudieneinheit Engelbert, Paatz Prüfungsvorleistung: Regelmäßige aktive Teilnahme Referat (30 Min.) Modulprüfung: Hausarbeit (20 15 Seiten) in 1-	Credits/SWS Einzel 7 Credits 2-4 SWS
Wahlmöglichkeiten Wahlpflichtmodul	Zugangsvoraussetzungen B.Rom.1022
Wiederholbarkeit Zweimalig	Verwendbarkeit B.A.-Fach Romanistik/Spanisch
Angebotshäufigkeit Semesterlage Jedes Semester	Dauer Das Modul kann in einem Semester abgeschlossen werden.
Sprache Dt./Span.	Maximale Studierendenzahl 12
Modulverantwortliche/r N.N. (W2 Iberoromanische Literaturwissenschaft) Modulprüfer/in	

Georg-August-Universität Göttingen 2-Fächer-Bachelorstudiengang Fach Romanistik	
B.Rom.2053 (alt: Modul A5c) Aufbaumodul Literaturwissenschaft Sprache 2 Italienisch	
Lernziele, Kompetenzen, Prüfungsanforderungen Vertiefung und Verbreiterung der kontextuellen Kenntnis der italienischen Literaturgeschichte durch das angeleitete literaturwissenschaftliche Aufarbeiten einer Epoche oder eines Werkes mit dem Ziel, durch Erarbeitung des Forschungsstandes und Auseinandersetzung damit eine höhere fachliche Kompetenz in praktischer und theoretischer Hinsicht zu entwickeln.	Credits/SWS insgesamt 7 Credits 2-4 SWS
Lehrveranstaltungen und Prüfungen 1. HS Thematisches Hauptseminar (je nach Angebot im betr. Semester) Meier, Schöning 2. Weitere Lehrveranstaltung oder Selbststudieneinheit Meier, Schöning, Gerth Prüfungsvorleistung: Regelmäßige aktive Teilnahme Referat (30 Min.) Modulprüfung: Hausarbeit (20 15 Seiten) in 1-	Credits/SWS Einzel 7 Credits 2-4 SWS
Wahlmöglichkeiten Wahlpflichtmodul	Zugangsvoraussetzungen B.Rom. 1023
Wiederholbarkeit Zweimalig	Verwendbarkeit B.A.-Fach Romanistik/Italienisch
Angebotshäufigkeit Semesterlage Jedes Semester	Dauer Das Modul kann in einem Semester abgeschlossen werden.
Sprache Dt./Ital.	Maximale Studierendenzahl 12
Modulverantwortliche/r Modulprüfer/in Meier	

Georg-August-Universität Göttingen 2-Fächer-Bachelorstudiengang Fach Romanistik	
B.Rom.2054 (alt: Modul A5d) Aufbaumodul Literaturwissenschaft Sprache 2 Portugiesisch	
Lernziele, Kompetenzen, Prüfungsanforderungen Vertiefung und Verbreiterung der kontextuellen Kenntnis der portugiesischen Literaturgeschichte durch das angeleitete literaturwissenschaftliche Aufarbeiten einer Epoche oder eines Werkes mit dem Ziel, durch Erarbeitung des Forschungsstandes und Auseinandersetzung damit eine höhere fachliche Kompetenz in praktischer und theoretischer Hinsicht zu entwickeln.	Credits/SWS insgesamt 7 Credits 2-4 SWS
Lehrveranstaltungen und Prüfungen 1. HS Thematisches Hauptseminar (je nach Angebot im betr. Semester) Krapoth (Lehrauftrag), Meier, Nachfolge Engelbert 2. Weitere Lehrveranstaltung oder Selbststudieneinheit Krapoth (Lehrauftrag), Meier, Nachfolge Engelbert Prüfungsvorleistung: Regelmäßige aktive Teilnahme Referat (30 Min.) Modulprüfung: Hausarbeit (20 15 Seiten) in 1-	Credits/SWS Einzel 7 Credits 2-4 SWS
Wahlmöglichkeiten Wahlpflichtmodul	Zugangsvoraussetzungen B.Rom. 1024
Wiederholbarkeit Zweimalig	Verwendbarkeit B.A.-Fach Romanistik/Portugiesisch
Angebotshäufigkeit Semesterlage Jedes Semester	Dauer Das Modul kann in einem Semester abgeschlossen werden.
Sprache Dt./Port.	Maximale Studierendenzahl 12
Modulverantwortliche/r N.N. (W2 Iberoromanische Literaturwissenschaft) Modulprüfer/in	

Georg-August-Universität Göttingen 2-Fächer-Bachelorstudiengang Fach Romanistik B.Rom.2061 (alt: Modul A6a) Aufbaumodul Landeswissenschaft Sprache 1 Französisch	
Lernziele, Kompetenzen, Prüfungsanforderungen Vertiefung der historischen Kenntnisse zu Frankreich und französischsprachigen Ländern und Regionen anhand eines konkreten Beispiels. Fähigkeit, historische Forschung kritisch zu beurteilen. Erwerb grundlegender geschichtswissenschaftlicher Kenntnisse.	Credits/SWS insgesamt 7 Credits 2-4 SWS
Lehrveranstaltungen und Prüfungen 1. HS Thematisches Hauptseminar (je nach Angebot im betr. Semester) Mücke 2. Weitere Lehrveranstaltung oder Selbststudieneinheit Mücke Prüfungsvorleistung: Regelmäßige aktive Teilnahme Referat (30 Min.) Modulprüfung: Hausarbeit (20 15 Seiten) in 1-	Credits/SWS Einzel 7 Credits 2-4 SWS
Wahlmöglichkeiten Wahlpflichtmodul	Zugangsvoraussetzungen B.Rom.1011
Wiederholbarkeit Zweimalig	Verwendbarkeit B.A.-Fach Romanistik/Französisch
Angebotshäufigkeit Semesterlage Jedes Semester	Dauer Das Modul kann in einem Semester abgeschlossen werden.
Sprache Dt./Franz.	Maximale Studierendenzahl 12
Modulverantwortliche/r N.N. (W2 Romanische Landeswissenschaft) Modulprüfer/in	

Georg-August-Universität Göttingen 2-Fächer-Bachelorstudiengang Fach Romanistik	
B.Rom.2062 (alt: Modul A6b) Aufbaumodul Landeswissenschaft Sprache 1 Spanisch	
Lernziele, Kompetenzen, Prüfungsanforderungen Vertiefung der historischen Kenntnisse spanischsprachiger Länder und Regionen anhand eines konkreten Beispiels. Fähigkeit, historische Forschung kritisch zu beurteilen. Erwerb grundlegender geschichtswissenschaftlicher Kenntnisse.	Credits/SWS insgesamt 7 Credits 2-4 SWS
Lehrveranstaltungen und Prüfungen 1. HS Thematisches Hauptseminar (je nach Angebot im betr. Semester) Mücke 2. Weitere Lehrveranstaltung oder Selbststudieneinheit Mücke Prüfungsvorleistung: Regelmäßige aktive Teilnahme Referat (30 Min.) Modulprüfung: Hausarbeit (20 15 Seiten) in 4.	Credits/SWS Einzel 7 Credits 2-4 SWS
Wahlmöglichkeiten Wahlpflichtmodul	Zugangsvoraussetzungen B.Rom.1012
Wiederholbarkeit Zweimalig	Verwendbarkeit B.A.-Fach Romanistik/Spanisch
Angebotshäufigkeit Semesterlage Jedes Semester	Dauer Das Modul kann in einem Semester abgeschlossen werden.
Sprache Dt./Span.	Maximale Studierendenzahl 12
Modulverantwortliche/r N.N. (W2 Romanische Landeswissenschaft) Modulprüfer/in	

Georg-August-Universität Göttingen 2-Fächer-Bachelorstudiengang Fach Romanistik	
B.Rom.2063 (alt: Modul A6c) Aufbaumodul Landeswissenschaft Sprache 1 Italienisch	
Lernziele, Kompetenzen, Prüfungsanforderungen Vertiefung der historischen Kenntnisse Italiens und italienischsprachiger Regionen anhand eines konkreten Beispiels. Fähigkeit, historische Forschung kritisch zu beurteilen. Erwerb grundlegender geschichtswissenschaftlicher Kenntnisse.	Credits/SWS insgesamt 7 Credits 2-4 SWS
Lehrveranstaltungen und Prüfungen 1. HS Thematisches Hauptseminar (je nach Angebot im betr. Semester) Fabiani, Lehrbeauftragte 2. Weitere Lehrveranstaltung oder Selbststudieneinheit Fabiani, Lehrbeauftragte Prüfungsvorleistung: Regelmäßige aktive Teilnahme Referat (30 Min.) Modulprüfung: Hausarbeit (20 15 Seiten) in 1-	Credits/SWS Einzel 7 Credits 2-4 SWS
Wahlmöglichkeiten Wahlpflichtmodul	Zugangsvoraussetzungen B.Rom.1013
Wiederholbarkeit Zweimalig	Verwendbarkeit B.A.-Fach Romanistik
Angebotshäufigkeit Semesterlage Jedes Semester	Dauer Das Modul kann in einem Semester abgeschlossen werden.
Sprache Dt./Ital.	Maximale Studierendenzahl 12
Modulverantwortliche/r Fabiani Modulprüfer/in	

Georg-August-Universität Göttingen 2-Fächer-Bachelorstudiengang Fach Romanistik	
B.Rom.2064 (alt: Modul A6d) Aufbaumodul Landeswissenschaft Sprache 1 Portugiesisch	
Lernziele, Kompetenzen, Prüfungsanforderungen Vertiefung der historischen Kenntnisse zu portugiesischsprachigen Ländern und Regionen anhand eines konkreten Beispiels. Fähigkeit, historische Forschung kritisch zu beurteilen. Erwerb grundlegender geschichtswissenschaftlicher Kenntnisse.	Credits/SWS insgesamt 7 Credits 2-4 SWS
Lehrveranstaltungen und Prüfungen 1. HS Thematisches Hauptseminar (je nach Angebot im betr. Semester) Mücke, Peito 2. Weitere Lehrveranstaltung oder Selbststudieneinheit Mücke, Peito Prüfungsvorleistung: Regelmäßige aktive Teilnahme Referat (30 Min.) Modulprüfung: Hausarbeit (20 15 Seiten) in 1-	Credits/SWS Einzel 7 Credits 2-4 SWS
Wahlmöglichkeiten Wahlpflichtmodul	Zugangsvoraussetzungen B.Rom.1014
Wiederholbarkeit Zweimalig	Verwendbarkeit B.A.-Fach Romanistik/Portugiesisch
Angebotshäufigkeit Semesterlage Jedes Semester	Dauer Das Modul kann in einem Semester abgeschlossen werden.
Sprache Dt./Port.	Maximale Studierendenzahl 12
Modulverantwortliche/r Peito	

Georg-August-Universität Göttingen 2-Fächer-Bachelorstudiengang Fach Romanistik B.Rom.2071 (alt: Modul A7a) Aufbaumodul Landeswissenschaft Sprache 2 Französisch	
Lernziele, Kompetenzen, Prüfungsanforderungen Vertiefung der historischen Kenntnisse zu Frankreich und französischsprachigen Ländern und Regionen anhand eines konkreten Beispiels. Fähigkeit, historische Forschung kritisch zu beurteilen. Erwerb grundlegender geschichtswissenschaftlicher Kenntnisse.	Credits/SWS insgesamt 7 Credits 2-4 SWS
Lehrveranstaltungen und Prüfungen 1. HS Thematisches Hauptseminar (je nach Angebot im betr. Semester) Mücke 2. Weitere Lehrveranstaltung oder Selbststudieneinheit Mücke Prüfungsvorleistung: Regelmäßige aktive Teilnahme Referat (30 Min.) Modulprüfung: Hausarbeit (20 15 Seiten) in 1-	Credits/SWS Einzel 7 Credits 2-4 SWS
Wahlmöglichkeiten Wahlpflichtmodul	Zugangsvoraussetzungen B.Rom.1021
Wiederholbarkeit Zweimalig	Verwendbarkeit B.A.-Fach Romanistik/Französisch
Angebotshäufigkeit Semesterlage Jedes Semester	Dauer Das Modul kann in einem Semester abgeschlossen werden.
Sprache Dt./Franz.	Maximale Studierendenzahl 12
Modulverantwortliche/r N.N. (W2 Romanische Landeswissenschaft) Modulprüfer/in	

Georg-August-Universität Göttingen 2-Fächer-Bachelorstudiengang Fach Romanistik	
B.Rom.2072 (alt: Modul A7b) Aufbaumodul Landeswissenschaft Sprache 2 Spanisch	
Lernziele, Kompetenzen, Prüfungsanforderungen Vertiefung der historischen Kenntnisse spanischsprachiger Länder und Regionen anhand eines konkreten Beispiels. Fähigkeit, historische Forschung kritisch zu beurteilen. Erwerb grundlegender geschichtswissenschaftlicher Kenntnisse.	Credits/SWS insgesamt 7 Credits 2-4 SWS
Lehrveranstaltungen und Prüfungen 1. HS Thematisches Hauptseminar (je nach Angebot im betr. Semester) Mücke 2. Weitere Lehrveranstaltung oder Selbststudieneinheit Mücke Prüfungsvorleistung: Regelmäßige aktive Teilnahme Referat (30 Min.) Modulprüfung: Hausarbeit (20 15 Seiten) in 1-	Credits/SWS Einzel 7 Credits 2-4 SWS
Wahlmöglichkeiten Wahlpflichtmodul	Zugangsvoraussetzungen B.Rom.1022
Wiederholbarkeit Zweimalig	Verwendbarkeit B.A.-Fach Romanistik/Spanisch
Angebotshäufigkeit Semesterlage Jedes Semester	Dauer Das Modul kann in einem Semester abgeschlossen werden.
Sprache Dt./Span.	Maximale Studierendenzahl 12
Modulverantwortliche/r N.N. (W2 Romanische Landeswissenschaft) Modulprüfer/in	

Georg-August-Universität Göttingen 2-Fächer-Bachelorstudiengang Fach Romanistik B.Rom.2073 (alt: Modul A7c) Aufbaumodul Landeswissenschaft Sprache 2 Italienisch	
Lernziele, Kompetenzen, Prüfungsanforderungen Vertiefung der historischen Kenntnisse Italiens und italienischsprachiger Regionen anhand eines konkreten Beispiels. Fähigkeit, historische Forschung kritisch zu beurteilen. Erwerb grundlegender geschichtswissenschaftlicher Kenntnisse.	Credits/SWS insgesamt 7 Credits 2-4 SWS
Lehrveranstaltungen und Prüfungen 1. HS Thematisches Hauptseminar (je nach Angebot im betr. Semester) Fabiani, Lehrbeauftragte 2. Weitere Lehrveranstaltung oder Selbststudieneinheit Fabiani, Lehrbeauftragte Prüfungsvorleistung: Regelmäßige aktive Teilnahme Referat (30 Min.) Modulprüfung: Hausarbeit (20 15 Seiten) in 1-	Credits/SWS Einzel 7 Credits 2-4 SWS
Wahlmöglichkeiten Wahlpflichtmodul	Zugangsvoraussetzungen B.Rom.1023
Wiederholbarkeit Zweimalig	Verwendbarkeit B.A.-Fach Romanistik
Angebotshäufigkeit Semesterlage Jedes Semester	Dauer Das Modul kann in einem Semester abgeschlossen werden.
Sprache Dt./Ital.	Maximale Studierendenzahl 12
Modulverantwortliche/r Modulprüfer/in Fabiani	

Georg-August-Universität Göttingen 2-Fächer-Bachelorstudiengang Fach Romanistik	
B.Rom.2074 (alt: Modul A7d) Aufbaumodul Landeswissenschaft Sprache 2 Portugiesisch	
Lernziele, Kompetenzen, Prüfungsanforderungen Vertiefung der historischen Kenntnisse zu portugiesischsprachigen Ländern und Regionen anhand eines konkreten Beispiels. Fähigkeit, historische Forschung kritisch zu beurteilen. Erwerb grundlegender geschichtswissenschaftlicher Kenntnisse.	Credits/SWS insgesamt 7 Credits 2-4 SWS
Lehrveranstaltungen und Prüfungen 1. HS Thematisches Hauptseminar (je nach Angebot im betr. Semester) Mücke, Peito 2. Weitere Lehrveranstaltung oder Selbststudieneinheit Mücke, Peito Prüfungsvorleistung: Regelmäßige aktive Teilnahme Referat (30 Min.) Modulprüfung: Hausarbeit (20 15 Seiten) in 1-	Credits/SWS Einzel 7 Credits 2-4 SWS
Wahlmöglichkeiten Wahlpflichtmodul	Zugangsvoraussetzungen B.Rom.1024
Wiederholbarkeit Zweimalig	Verwendbarkeit B.A.-Fach Romanistik/Portugiesisch
Angebotshäufigkeit Semesterlage Jedes Semester	Dauer Das Modul kann in einem Semester abgeschlossen werden.
Sprache Dt./Port.	Maximale Studierendenzahl 12
Modulverantwortliche/r Peito Modulprüfer/in	

Fachwissenschaftliches Profil
a) Fachwissenschaftliche Vertiefung

<p>Georg-August-Universität Göttingen 2-Fächer-Bachelorstudiengang Fach Romanistik B.Rom.208 Fachwissenschaftliches Profil I</p>					
<p>Lernziele, Kompetenzen, Prüfungsanforderungen</p> <p>Sprachwissenschaft: Erweiterung und Vertiefung der Kenntnisse der wesentlichen Grundbegriffe und Methoden der Sprachwissenschaft in ausgewählten thematischen Schwerpunkten. Befähigung der Studierenden zu einer eigenständigen und kritischen Beschreibung und Reflexion der Mechanismen sprachlicher Strukturen und der sie bedingenden Faktoren im Hinblick auf grammatische und varietätenlinguistische Thematiken. Anwendung der fachwissenschaftlichen Literatur in den Vordergrund.</p> <p>Literaturwissenschaft: Vertiefung und Erweiterung Kenntnisse zur Literaturgeschichte durch angeleitete literaturwissenschaftliche Auseinandersetzung mit einer Epoche, einem Autor oder einem Werk. Begrifflich exakte und methodisch reflektierte Analyse von literarischen Texten sowie audiovisuellen Werken mit dem Ziel der Erfassung und Einordnung in ihren allgemein historischen und gattungsspezifischen Entstehungs- und Wirkungszusammenhang. Auseinandersetzung mit den Thesen und Tendenzen der Forschung Beschäftigung mit und Einsatz von theoretischen Werken.</p> <p>Landeswissenschaft: Vertiefung der Kenntnisse der Geschichte anhand eines konkreten Beispiels. Fähigkeit historische Forschung kritisch zu beurteilen. Erwerb grundlegender geschichtswissenschaftlicher Kenntnisse.</p>	<p>Credits/SWS insgesamt</p> <p>6 Credits</p> <p>2 SWS</p>				
<p>Lehrveranstaltungen und Prüfungen</p> <table border="1" style="width: 100%;"> <tr> <td> <p>HS Thematisches Hauptseminar in Sprachwissenschaft (je nach Angebot im betr. Semester)</p> <p>Prüfungsvorleistung: Regelmäßige aktive Teilnahme; Referat (ca. 30 Min.)</p> <p>Modulprüfung: Hausarbeit (15 Seiten)</p> </td> </tr> <tr> <td> <p>Oder</p> <p>HS Thematisches Hauptseminar in Literaturwissenschaft (je nach Angebot im betr. Semester)</p> <p>Prüfungsvorleistung: Regelmäßige aktive Teilnahme; Referat (ca. 30 Min.)</p> <p>Modulprüfung: Hausarbeit (15 Seiten)</p> </td> </tr> <tr> <td> <p>Oder</p> <p>HS Thematisches Hauptseminar in Landeswissenschaft (je nach Angebot im betr. Semester)</p> <p>Prüfungsvorleistung: Regelmäßige aktive Teilnahme; Referat (ca. 30 Min.)</p> <p>Modulprüfung: Hausarbeit (15 Seiten)</p> </td> </tr> </table>	<p>HS Thematisches Hauptseminar in Sprachwissenschaft (je nach Angebot im betr. Semester)</p> <p>Prüfungsvorleistung: Regelmäßige aktive Teilnahme; Referat (ca. 30 Min.)</p> <p>Modulprüfung: Hausarbeit (15 Seiten)</p>	<p>Oder</p> <p>HS Thematisches Hauptseminar in Literaturwissenschaft (je nach Angebot im betr. Semester)</p> <p>Prüfungsvorleistung: Regelmäßige aktive Teilnahme; Referat (ca. 30 Min.)</p> <p>Modulprüfung: Hausarbeit (15 Seiten)</p>	<p>Oder</p> <p>HS Thematisches Hauptseminar in Landeswissenschaft (je nach Angebot im betr. Semester)</p> <p>Prüfungsvorleistung: Regelmäßige aktive Teilnahme; Referat (ca. 30 Min.)</p> <p>Modulprüfung: Hausarbeit (15 Seiten)</p>	<p>Credits/SWS Einzel</p> <table border="1" style="width: 100%;"> <tr> <td> <p>6 Credits</p> <p>2 SWS</p> </td> </tr> </table>	<p>6 Credits</p> <p>2 SWS</p>
<p>HS Thematisches Hauptseminar in Sprachwissenschaft (je nach Angebot im betr. Semester)</p> <p>Prüfungsvorleistung: Regelmäßige aktive Teilnahme; Referat (ca. 30 Min.)</p> <p>Modulprüfung: Hausarbeit (15 Seiten)</p>					
<p>Oder</p> <p>HS Thematisches Hauptseminar in Literaturwissenschaft (je nach Angebot im betr. Semester)</p> <p>Prüfungsvorleistung: Regelmäßige aktive Teilnahme; Referat (ca. 30 Min.)</p> <p>Modulprüfung: Hausarbeit (15 Seiten)</p>					
<p>Oder</p> <p>HS Thematisches Hauptseminar in Landeswissenschaft (je nach Angebot im betr. Semester)</p> <p>Prüfungsvorleistung: Regelmäßige aktive Teilnahme; Referat (ca. 30 Min.)</p> <p>Modulprüfung: Hausarbeit (15 Seiten)</p>					
<p>6 Credits</p> <p>2 SWS</p>					
<p>Wahlmöglichkeiten</p>	<p>Zugangsvoraussetzungen B.Rom.101*; B.Rom.102*</p>				
<p>Wiederholbarkeit Zweimalig</p>	<p>Verwendbarkeit BA-Fach Romanistik</p>				
<p>Angebotshäufigkeit Semesterlage Jedes Semester</p>	<p>Dauer Ein Semester</p>				
<p>Sprache Französisch/Spanisch/Italienisch/Portugiesisch/Deutsch</p>	<p>Maximale Studierendenzahl 15</p>				
<p>Modulverantwortliche/r Seminar für Romanische Philologie</p>					

<p>Georg-August-Universität Göttingen 2-Fächer-Bachelorstudiengang Fach Romanistik B.Rom.209 Fachwissenschaftliches Profil I</p>				
<p>Lernziele, Kompetenzen, Prüfungsanforderungen <i>Sprachwissenschaft: Erweiterung und Vertiefung der Kenntnisse der wesentlichen Grundbegriffe und Methoden der Sprachwissenschaft in ausgewählten thematischen Schwerpunkten. Befähigung der Studierenden zu einer eigenständigen und kritischen Beschreibung und Reflexion der Mechanismen sprachlicher Strukturen und der sie bedingenden Faktoren im Hinblick auf grammatische und varietätenlinguistische Thematiken. Anwendung der fachwissenschaftlichen Literatur in den Vordergrund.</i></p> <p><i>Literaturwissenschaft: Vertiefung und Erweiterung Kenntnisse zur Literaturgeschichte durch angeleitete literaturwissenschaftliche Auseinandersetzung mit einer Epoche, einem Autor oder einem Werk. Begrifflich exakte und methodisch reflektierte Analyse von literarischen Texten sowie audiovisuellen Werken mit dem Ziel der Erfassung und Einordnung in ihren allgemein historischen und gattungsspezifischen Entstehungs- und Wirkungszusammenhang. Auseinandersetzung mit den Thesen und Tendenzen der Forschung Beschäftigung mit und Einsatz von theoretischen Werken.</i></p> <p><i>Landeswissenschaft: Vertiefung der Kenntnisse der Geschichte anhand eines konkreten Beispiels. Fähigkeit historische Forschung kritisch zu beurteilen. Erwerb grundlegender geschichtswissenschaftlicher Kenntnisse.</i></p>	<p>Credits/SWS insgesamt</p> <p>6 Credits</p> <p>2 SWS</p>			
<p>Lehrveranstaltungen und Prüfungen</p> <table border="1" style="width: 100%;"> <tr> <td> <p><i>HS Thematisches Hauptseminar in Sprachwissenschaft (je nach Angebot im betr. Semester)</i></p> <p><i>Prüfungsvorleistung: Regelmäßige aktive Teilnahme; Referat (ca. 30 Min.)</i></p> <p><i>Modulprüfung: Hausarbeit (15 Seiten)</i></p> </td> <td rowspan="6" style="vertical-align: middle; text-align: center;"> <p>Credits/SWS Einzel</p> <p>6 Credits</p> <p>2 SWS</p> </td> </tr> <tr> <td> <p><i>Oder</i></p> <p><i>HS Thematisches Hauptseminar in Literaturwissenschaft (je nach Angebot im betr. Semester)</i></p> <p><i>Prüfungsvorleistung: Regelmäßige aktive Teilnahme; Referat (ca. 30 Min.)</i></p> <p><i>Modulprüfung: Hausarbeit (15 Seiten)</i></p> </td> </tr> <tr> <td> <p><i>Oder</i></p> <p><i>HS Thematisches Hauptseminar in Landeswissenschaft (je nach Angebot im betr. Semester)</i></p> <p><i>Prüfungsvorleistung: Regelmäßige aktive Teilnahme; Referat (ca. 30 Min.)</i></p> <p><i>Modulprüfung: Hausarbeit (15 Seiten)</i></p> </td> </tr> </table>	<p><i>HS Thematisches Hauptseminar in Sprachwissenschaft (je nach Angebot im betr. Semester)</i></p> <p><i>Prüfungsvorleistung: Regelmäßige aktive Teilnahme; Referat (ca. 30 Min.)</i></p> <p><i>Modulprüfung: Hausarbeit (15 Seiten)</i></p>	<p>Credits/SWS Einzel</p> <p>6 Credits</p> <p>2 SWS</p>	<p><i>Oder</i></p> <p><i>HS Thematisches Hauptseminar in Literaturwissenschaft (je nach Angebot im betr. Semester)</i></p> <p><i>Prüfungsvorleistung: Regelmäßige aktive Teilnahme; Referat (ca. 30 Min.)</i></p> <p><i>Modulprüfung: Hausarbeit (15 Seiten)</i></p>	<p><i>Oder</i></p> <p><i>HS Thematisches Hauptseminar in Landeswissenschaft (je nach Angebot im betr. Semester)</i></p> <p><i>Prüfungsvorleistung: Regelmäßige aktive Teilnahme; Referat (ca. 30 Min.)</i></p> <p><i>Modulprüfung: Hausarbeit (15 Seiten)</i></p>
<p><i>HS Thematisches Hauptseminar in Sprachwissenschaft (je nach Angebot im betr. Semester)</i></p> <p><i>Prüfungsvorleistung: Regelmäßige aktive Teilnahme; Referat (ca. 30 Min.)</i></p> <p><i>Modulprüfung: Hausarbeit (15 Seiten)</i></p>	<p>Credits/SWS Einzel</p> <p>6 Credits</p> <p>2 SWS</p>			
<p><i>Oder</i></p> <p><i>HS Thematisches Hauptseminar in Literaturwissenschaft (je nach Angebot im betr. Semester)</i></p> <p><i>Prüfungsvorleistung: Regelmäßige aktive Teilnahme; Referat (ca. 30 Min.)</i></p> <p><i>Modulprüfung: Hausarbeit (15 Seiten)</i></p>				
<p><i>Oder</i></p> <p><i>HS Thematisches Hauptseminar in Landeswissenschaft (je nach Angebot im betr. Semester)</i></p> <p><i>Prüfungsvorleistung: Regelmäßige aktive Teilnahme; Referat (ca. 30 Min.)</i></p> <p><i>Modulprüfung: Hausarbeit (15 Seiten)</i></p>				
<p>Wahlmöglichkeiten</p>			<p>Zugangsvoraussetzungen B.Rom.101*; B.Rom.102*</p>	
<p>Wiederholbarkeit Zweimalig</p>			<p>Verwendbarkeit BA-Fach Romanistik</p>	
<p>Angebotshäufigkeit Semesterlage Jedes Semester</p>		<p>Dauer Ein Semester</p>		
<p>Sprache Französisch/Spanisch/Italienisch/Portugiesisch/Deutsch</p>	<p>Maximale Studierendenzahl 15</p>			
<p>Modulverantwortliche/r Seminar für Romanische Philologie</p>				

<p>Georg-August-Universität Göttingen 2-Fächer-Bachelorstudiengang Fach Romanistik B.Rom.210 Fachwissenschaftliches Profil I</p>					
<p>Lernziele, Kompetenzen, Prüfungsanforderungen <i>Sprachwissenschaft: Erweiterung und Vertiefung der Kenntnisse der wesentlichen Grundbegriffe und Methoden der Sprachwissenschaft in ausgewählten thematischen Schwerpunkten. Befähigung der Studierenden zu einer eigenständigen und kritischen Beschreibung und Reflexion der Mechanismen sprachlicher Strukturen und der sie bedingenden Faktoren im Hinblick auf grammatische und varietätenlinguistische Thematiken. Anwendung der fachwissenschaftlichen Literatur in den Vordergrund.</i></p> <p><i>Literaturwissenschaft: Vertiefung und Erweiterung Kenntnisse zur Literaturgeschichte durch angeleitete literaturwissenschaftliche Auseinandersetzung mit einer Epoche, einem Autor oder einem Werk. Begrifflich exakte und methodisch reflektierte Analyse von literarischen Texten sowie audiovisuellen Werken mit dem Ziel der Erfassung und Einordnung in ihren allgemein historischen und gattungsspezifischen Entstehungs- und Wirkungszusammenhang. Auseinandersetzung mit den Thesen und Tendenzen der Forschung Beschäftigung mit und Einsatz von theoretischen Werken.</i></p> <p><i>Landeswissenschaft: Vertiefung der Kenntnisse der Geschichte anhand eines konkreten Beispiels. Fähigkeit historische Forschung kritisch zu beurteilen. Erwerb grundlegender geschichtswissenschaftlicher Kenntnisse.</i></p>	<p>Credits/SWS insgesamt</p> <p>6 Credits</p> <p>2 SWS</p>				
<p>Lehrveranstaltungen und Prüfungen</p> <table border="1" style="width: 100%;"> <tr> <td> <p><i>HS Thematisches Hauptseminar in Sprachwissenschaft (je nach Angebot im betr. Semester)</i></p> <p><i>Prüfungsvorleistung: Regelmäßige aktive Teilnahme; Referat (ca. 30 Min.)</i></p> <p><i>Modulprüfung: Hausarbeit (15 Seiten)</i></p> </td> </tr> <tr> <td> <p>Oder</p> <p><i>HS Thematisches Hauptseminar in Literaturwissenschaft (je nach Angebot im betr. Semester)</i></p> <p><i>Prüfungsvorleistung: Regelmäßige aktive Teilnahme; Referat (ca. 30 Min.)</i></p> <p><i>Modulprüfung: Hausarbeit (15 Seiten)</i></p> </td> </tr> <tr> <td> <p>Oder</p> <p><i>HS Thematisches Hauptseminar in Landeswissenschaft (je nach Angebot im betr. Semester)</i></p> <p><i>Prüfungsvorleistung: Regelmäßige aktive Teilnahme; Referat (ca. 30 Min.)</i></p> <p><i>Modulprüfung: Hausarbeit (15 Seiten)</i></p> </td> </tr> </table>	<p><i>HS Thematisches Hauptseminar in Sprachwissenschaft (je nach Angebot im betr. Semester)</i></p> <p><i>Prüfungsvorleistung: Regelmäßige aktive Teilnahme; Referat (ca. 30 Min.)</i></p> <p><i>Modulprüfung: Hausarbeit (15 Seiten)</i></p>	<p>Oder</p> <p><i>HS Thematisches Hauptseminar in Literaturwissenschaft (je nach Angebot im betr. Semester)</i></p> <p><i>Prüfungsvorleistung: Regelmäßige aktive Teilnahme; Referat (ca. 30 Min.)</i></p> <p><i>Modulprüfung: Hausarbeit (15 Seiten)</i></p>	<p>Oder</p> <p><i>HS Thematisches Hauptseminar in Landeswissenschaft (je nach Angebot im betr. Semester)</i></p> <p><i>Prüfungsvorleistung: Regelmäßige aktive Teilnahme; Referat (ca. 30 Min.)</i></p> <p><i>Modulprüfung: Hausarbeit (15 Seiten)</i></p>	<p>Credits/SWS Einzel</p> <table border="1" style="width: 100%;"> <tr> <td> <p>6 Credits</p> <p>2 SWS</p> </td> </tr> </table>	<p>6 Credits</p> <p>2 SWS</p>
<p><i>HS Thematisches Hauptseminar in Sprachwissenschaft (je nach Angebot im betr. Semester)</i></p> <p><i>Prüfungsvorleistung: Regelmäßige aktive Teilnahme; Referat (ca. 30 Min.)</i></p> <p><i>Modulprüfung: Hausarbeit (15 Seiten)</i></p>					
<p>Oder</p> <p><i>HS Thematisches Hauptseminar in Literaturwissenschaft (je nach Angebot im betr. Semester)</i></p> <p><i>Prüfungsvorleistung: Regelmäßige aktive Teilnahme; Referat (ca. 30 Min.)</i></p> <p><i>Modulprüfung: Hausarbeit (15 Seiten)</i></p>					
<p>Oder</p> <p><i>HS Thematisches Hauptseminar in Landeswissenschaft (je nach Angebot im betr. Semester)</i></p> <p><i>Prüfungsvorleistung: Regelmäßige aktive Teilnahme; Referat (ca. 30 Min.)</i></p> <p><i>Modulprüfung: Hausarbeit (15 Seiten)</i></p>					
<p>6 Credits</p> <p>2 SWS</p>					
<p>Wahlmöglichkeiten</p>	<p>Zugangsvoraussetzungen B.Rom.101* ; B.Rom.102*</p>				
<p>Wiederholbarkeit Zweimalig</p>	<p>Verwendbarkeit BA-Fach Romanistik</p>				
<p>Angebotshäufigkeit Semesterlage Jedes Semester</p>	<p>Dauer Ein Semester</p>				
<p>Sprache Französisch/Spanisch/Italienisch/Portugiesisch/Deutsch</p>	<p>Maximale Studierendenzahl 15</p>				
<p>Modulverantwortliche/r Seminar für Romanische Philologie</p>					

**b) Spracherwerb Sprache 2
Sprache 2 Französisch**

<p>Georg-August-Universität Göttingen 2-Fächer-Bachelorstudiengang Fach Romanistik B.Rom.211 Basismodul Sprachpraxis Französisch</p>																									
<p>Lernziele, Kompetenzen, Prüfungsanforderungen Ziel dieses Moduls ist es, die vier Fertigkeiten (Hören, Lesen, Sprechen und Schreiben) – möglichst in Verbindung mit einem Thema – zu üben und grundlegende Rezeptions- und Produktionskompetenzen zu entwickeln, wobei im Teilmodul 1 der Schwerpunkt auf dem Mündlichen (Hören und Sprechen) und im Teilmodul 2 der Schwerpunkt auf dem Schriftlichen liegt (Lesen und Schreiben); Weiterhin soll dieses Modul eine Bewusstmachung und Vertiefung grammatischer Problemfelder fördern, die adäquate Anwendung von Hilfsmitteln (Grammatiken, Wörterbücher usw.) trainieren, Sprachbewusstsein und Sprachlernbewusstsein allgemein. (Konsolidierung des Niveaus B1 des Gemeinsamen Europäischen Referenzrahmens für Sprachen)</p>	<p>Credits/SWS insgesamt 7 Credits 8 SWS</p>																								
<p>Teilmodule: Lehrveranstaltungen und Prüfungen</p> <p>Teilmodul Französisch I (TM 1)</p> <table border="1"> <tr> <td>UE Französisch I</td> </tr> <tr> <td>Teilmodulprüfung: Mündliche Prüfung (Sprech- und Hörfertigkeit) (ca. 30 + ca. 20 Min.)</td> </tr> </table> <p>Teilmodul Französisch II (TM 2)</p> <table border="1"> <tr> <td>UE Französisch II</td> </tr> <tr> <td>Prüfungsvorleistung: Regelmäßige aktive Teilnahme</td> </tr> <tr> <td>Teilmodulprüfung: Klausur (90 Min.)</td> </tr> <tr> <td>oder</td> </tr> <tr> <td>Teilmodul Französisch II a und II b</td> </tr> <tr> <td>UE Französisch II a) + UE Französisch II b)</td> </tr> <tr> <td>Prüfungsvorleistung: Regelmäßige aktive Teilnahme</td> </tr> <tr> <td>Teilmodulprüfung: Klausur 2 x 45 Min.</td> </tr> <tr> <td>oder</td> </tr> <tr> <td>Teilmodul Französisch II a und II c</td> </tr> <tr> <td>UE Französisch II a) + UE Französisch II c)</td> </tr> <tr> <td>Prüfungsvorleistung: Regelmäßige aktive Teilnahme</td> </tr> <tr> <td>Teilmodulprüfung: Klausur 2 x 45 Min.</td> </tr> <tr> <td>oder</td> </tr> <tr> <td>Teilmodul Französisch II b und II c</td> </tr> <tr> <td>UE Französisch II b) + UE Französisch II c)</td> </tr> <tr> <td>Prüfungsvorleistung: Regelmäßige aktive Teilnahme</td> </tr> <tr> <td>Teilmodulprüfung: Klausur 2 x 45 Min.</td> </tr> </table>	UE Französisch I	Teilmodulprüfung: Mündliche Prüfung (Sprech- und Hörfertigkeit) (ca. 30 + ca. 20 Min.)	UE Französisch II	Prüfungsvorleistung: Regelmäßige aktive Teilnahme	Teilmodulprüfung: Klausur (90 Min.)	oder	Teilmodul Französisch II a und II b	UE Französisch II a) + UE Französisch II b)	Prüfungsvorleistung: Regelmäßige aktive Teilnahme	Teilmodulprüfung: Klausur 2 x 45 Min.	oder	Teilmodul Französisch II a und II c	UE Französisch II a) + UE Französisch II c)	Prüfungsvorleistung: Regelmäßige aktive Teilnahme	Teilmodulprüfung: Klausur 2 x 45 Min.	oder	Teilmodul Französisch II b und II c	UE Französisch II b) + UE Französisch II c)	Prüfungsvorleistung: Regelmäßige aktive Teilnahme	Teilmodulprüfung: Klausur 2 x 45 Min.	<p>Credits/SWS Einzel</p> <table border="1"> <tr> <td>3 Credits</td> </tr> <tr> <td>4 SWS</td> </tr> <tr> <td>4 Credits</td> </tr> <tr> <td>4 SWS</td> </tr> </table>	3 Credits	4 SWS	4 Credits	4 SWS
UE Französisch I																									
Teilmodulprüfung: Mündliche Prüfung (Sprech- und Hörfertigkeit) (ca. 30 + ca. 20 Min.)																									
UE Französisch II																									
Prüfungsvorleistung: Regelmäßige aktive Teilnahme																									
Teilmodulprüfung: Klausur (90 Min.)																									
oder																									
Teilmodul Französisch II a und II b																									
UE Französisch II a) + UE Französisch II b)																									
Prüfungsvorleistung: Regelmäßige aktive Teilnahme																									
Teilmodulprüfung: Klausur 2 x 45 Min.																									
oder																									
Teilmodul Französisch II a und II c																									
UE Französisch II a) + UE Französisch II c)																									
Prüfungsvorleistung: Regelmäßige aktive Teilnahme																									
Teilmodulprüfung: Klausur 2 x 45 Min.																									
oder																									
Teilmodul Französisch II b und II c																									
UE Französisch II b) + UE Französisch II c)																									
Prüfungsvorleistung: Regelmäßige aktive Teilnahme																									
Teilmodulprüfung: Klausur 2 x 45 Min.																									
3 Credits																									
4 SWS																									
4 Credits																									
4 SWS																									
Wahlmöglichkeiten	Zugangsvoraussetzungen																								
Wiederholbarkeit Zweimalig	Verwendbarkeit BA-Fach Romanistik BA-Fach Französisch/Galloromanistik																								
Angebotshäufigkeit Semesterlage Jedes Semester	Dauer Das Modul sollte in zwei Semestern abgeschlossen werden.																								
Sprache Französisch	Maximale Studierendenzahl 60 (in allen Studiengängen)																								
Modulverantwortliche/r Lektorenteam Französisch																									

<p>Georg-August-Universität Göttingen 2-Fächer-Bachelorstudiengang Fach Romanistik</p> <p>B.Rom.212 Aufbaumodul I Sprachpraxis Französisch</p>						
<p>Lernziele, Kompetenzen, Prüfungsanforderungen</p> <p><i>Dieses Modul fokussiert auf die Fertigkeiten Lesen und Schreiben. Ziel des Moduls ist es, eine solide Rezeptions- und Produktionskompetenz zu entwickeln. Weiterhin zielt dieses Modul auf eine Vertiefung grammatischer Strukturen und Problemfelder, die zu einem besseren metalinguistischen Verständnis der Grammatik führen soll.</i></p> <p><i>Die Studierenden sollen in der Lage sein, Informationen und Argumente aus unterschiedlichen Quellen zusammenzuführen und klare, gut strukturierte Texte zu relevanten Themen zu verfassen.</i></p>	<p>Credits/SWS insgesamt</p> <p>5 Credits</p> <p>4 SWS</p>					
<p>Lehrveranstaltungen und Prüfungen</p> <table border="1" style="width: 100%;"> <tr> <td style="padding: 5px;">UE Französisch III</td> </tr> <tr> <td style="padding: 5px;">UE Französisch IV</td> </tr> <tr> <td style="padding: 5px;">Prüfungsvorleistung: Aktive regelmäßige Teilnahme an Französisch III und Französisch IV Modulprüfung: Klausur (180 Min.)</td> </tr> </table>	UE Französisch III	UE Französisch IV	Prüfungsvorleistung: Aktive regelmäßige Teilnahme an Französisch III und Französisch IV Modulprüfung: Klausur (180 Min.)	<p>Credits/SWS Einzel</p> <table border="1" style="width: 100%;"> <tr> <td style="padding: 5px;">5 Credits</td> </tr> <tr> <td style="padding: 5px;">4 SWS</td> </tr> </table>	5 Credits	4 SWS
UE Französisch III						
UE Französisch IV						
Prüfungsvorleistung: Aktive regelmäßige Teilnahme an Französisch III und Französisch IV Modulprüfung: Klausur (180 Min.)						
5 Credits						
4 SWS						
<p>Wahlmöglichkeiten</p>	<p>Zugangsvoraussetzungen B.Rom.211</p>					
<p>Wiederholbarkeit Zweimalig, frühestens im Folgesemester, nur nach erneuter Teilnahme an Französisch IV</p>	<p>Verwendbarkeit BA-Fach Romanistik BA-Fach Französisch/Galloromanistik</p>					
<p>Angebotshäufigkeit Semesterlage Jedes Semester</p>	<p>Dauer Das Modul sollte in zwei Semestern abgeschlossen werden.</p>					
<p>Sprache Französisch</p>	<p>Maximale Studierendenzahl 60 (in allen Studiengängen)</p>					
<p>Modulverantwortliche/r Lektorenteam Französisch</p>						

<p>Georg-August-Universität Göttingen 2-Fächer-Bachelorstudiengang Fach Romanistik</p> <p>B.Rom.213 Aufbaumodul II Sprachpraxis Französisch</p>													
<p>Lernziele, Kompetenzen, Prüfungsanforderungen</p> <p>Teilmodul Traduction (TM 1) Teilmodul A5 Langue et civilisation (TM 2)</p> <p>Ziel dieses Moduls ist es, die vier Fertigkeiten (Hören, Lesen, Sprechen und Schreiben) – möglichst in Verbindung mit einem landeskundlichen Thema – zu üben und zu einer selbstständigen Sprachverwendung zu gelangen; weiterhin soll dieses Modul Grundlagen der Sprachmittlung vertiefen und eine Sprachbewusstheit bei den Studierenden entwickeln. (GER: B2-C1).</p>	<p>Credits/SWS insgesamt</p> <p>6 Credits</p> <p>4 SWS</p>												
<p>Teilmodule: Lehrveranstaltungen und Prüfungen</p> <p>Teilmodul Traduction (TM 1)</p> <table border="1"> <tr> <td>UE Französisch Va (Übersetzung)</td> <td>2 Credits</td> </tr> <tr> <td>Prüfungsvorleistung: Regelmäßige aktive Teilnahme</td> <td></td> </tr> <tr> <td>Teilmodulprüfung: Klausur (90 Min.)</td> <td>2 SWS</td> </tr> </table> <p>Teilmodul Langue et civilisation (TM 2)</p> <table border="1"> <tr> <td>UE Französisch Vb (Langue et civilisation)</td> <td>4 Credits</td> </tr> <tr> <td>Prüfungsvorleistung: Regelmäßige aktive Teilnahme</td> <td></td> </tr> <tr> <td>Teilmodulprüfung: Klausurähnliche Hausarbeit (8-10 Seiten) oder Klausur (90 Min.)</td> <td>2 SWS</td> </tr> </table>	UE Französisch Va (Übersetzung)	2 Credits	Prüfungsvorleistung: Regelmäßige aktive Teilnahme		Teilmodulprüfung: Klausur (90 Min.)	2 SWS	UE Französisch Vb (Langue et civilisation)	4 Credits	Prüfungsvorleistung: Regelmäßige aktive Teilnahme		Teilmodulprüfung: Klausurähnliche Hausarbeit (8-10 Seiten) oder Klausur (90 Min.)	2 SWS	<p>Credits/SWS Einzel</p>
UE Französisch Va (Übersetzung)	2 Credits												
Prüfungsvorleistung: Regelmäßige aktive Teilnahme													
Teilmodulprüfung: Klausur (90 Min.)	2 SWS												
UE Französisch Vb (Langue et civilisation)	4 Credits												
Prüfungsvorleistung: Regelmäßige aktive Teilnahme													
Teilmodulprüfung: Klausurähnliche Hausarbeit (8-10 Seiten) oder Klausur (90 Min.)	2 SWS												
Wahlmöglichkeiten	Zugangsvoraussetzungen B.Rom.212												
Wiederholbarkeit Zweimalig	Verwendbarkeit BA-Fach Romanistik BA-Fach Französisch/Galloromanistik												
Angebotshäufigkeit Semesterlage Jedes Semester	Dauer Das Modul kann in einem und in zwei Semestern abgeschlossen werden (freie Reihenfolge).												
Sprache Französisch	Maximale Studierendenzahl 60 (in allen Studiengängen)												
Modulverantwortliche/r Lektorenteam Französisch													

Sprache 2 Spanisch:

<p>Georg-August-Universität Göttingen 2-Fächer-Bachelorstudiengang Fach Romanistik</p> <p>B.Rom.214 Basismodul Sprachpraxis Spanisch</p>											
<p>Lernziele, Kompetenzen, Prüfungsanforderungen</p> <p>Teilmodul Español I (= TM1) Einübung der vier Fertigkeiten (Hören, Lesen, Sprechen und Schreiben) zur Entwicklung der mündlichen und schriftlichen Rezeptions- und Produktionskompetenzen. Auf der Grundlage des Europäischen Referenzrahmens (Niveau B1) können die Studierenden in diesem Modul häufig gebrauchte Ausdrücke verstehen und anwenden, sich in routinenmäßigen Situationen mit dem Ziel des Informationsaustausches verständigen, die direkte Umgebung und Dinge im Zusammenhang mit unmittelbaren Bedürfnissen und Interessen beschreiben und darüber sowohl mündlich als auch schriftlich in einfacher Form berichten. Die Studierenden sind in der Lage, kurze Texte in der Standardsprache zu bestimmten Themen wie Arbeit, Schule oder Freizeit zu verstehen. Sie können sich einfach über vertraute Themen und persönliche Interessengebiete äußern, über Erfahrungen und Ereignisse berichten, Hoffnungen und Ziele mit einfachen Mitteln beschreiben und kurze Begründungen oder Erklärungen geben.</p> <p>Teilmodul Español II (= TM2) Weitere Einübung der vier Fertigkeiten (Hören, Lesen, Sprechen und Schreiben) zur Entwicklung der mündlichen und schriftlichen Rezeptions- und Produktionskompetenzen. Auf der Grundlage des Europäischen Referenzrahmens (Niveau B1) können die Studierenden in diesem Modul die Hauptaspekte aus Texten in der Standardsprache zu bestimmten Themen wie Arbeit, Schule oder Freizeit verstehen. Sie können die meisten Situationen bewältigen, denen man auf Reisen im Sprachgebiet begegnet. Sie können sich einfach und zusammenhängend über vertraute Themen und persönliche Interessengebiete äußern, über Erfahrungen und Ereignisse berichten, Hoffnungen und Ziele beschreiben und kurze Begründungen oder Erklärungen geben.</p>	<p>Credits/SWS insgesamt</p> <p>8 Credits</p> <p>12 SWS</p>										
<p>Teilmodule: Lehrveranstaltungen und Prüfungen</p> <p>Teilmodul Español I (= TM1)</p> <table border="1"> <tr> <td>UE Español I</td> </tr> <tr> <td>Prüfungsvorleistung: Regelmäßige aktive Teilnahme</td> </tr> <tr> <td>Teilmodulprüfung: Sprachkompetenzprüfung (ca. 105 min)</td> </tr> </table> <p>Teilmodul Español II (= TM2)</p> <table border="1"> <tr> <td>UE Español II</td> </tr> <tr> <td>Prüfungsvorleistung: Regelmäßige aktive Teilnahme</td> </tr> <tr> <td>Teilmodulprüfung: Sprachkompetenzprüfung (ca. 105 Min.)</td> </tr> </table>	UE Español I	Prüfungsvorleistung: Regelmäßige aktive Teilnahme	Teilmodulprüfung: Sprachkompetenzprüfung (ca. 105 min)	UE Español II	Prüfungsvorleistung: Regelmäßige aktive Teilnahme	Teilmodulprüfung: Sprachkompetenzprüfung (ca. 105 Min.)	<p>Credits/SWS Einzel</p> <table border="1"> <tr> <td>4 Credits</td> </tr> <tr> <td>6 SWS</td> </tr> </table> <table border="1"> <tr> <td>4 Credits</td> </tr> <tr> <td>6 SWS</td> </tr> </table>	4 Credits	6 SWS	4 Credits	6 SWS
UE Español I											
Prüfungsvorleistung: Regelmäßige aktive Teilnahme											
Teilmodulprüfung: Sprachkompetenzprüfung (ca. 105 min)											
UE Español II											
Prüfungsvorleistung: Regelmäßige aktive Teilnahme											
Teilmodulprüfung: Sprachkompetenzprüfung (ca. 105 Min.)											
4 Credits											
6 SWS											
4 Credits											
6 SWS											
<p>Wahlmöglichkeiten</p>	<p>Zugangsvoraussetzungen</p>										

Wiederholbarkeit TM1: Zweimalig TM2: Zweimalig	Verwendbarkeit BA-Fach Romanistik B.A.-Fach Spanisch/Hispanistik
Angebotshäufigkeit Semesterlage TM1: Beginn nur im WS TM2: Jedes Semester	Dauer Das Modul kann in zwei Semestern abgeschlossen werden.
Sprache Spanisch/Deutsch	Maximale Studierendenzahl 40 (in allen Studiengängen)
Modulverantwortliche/r Lektorenteam Spanisch	

<p>Georg-August-Universität Göttingen 2-Fächer-Bachelorstudiengang Fach Romanistik</p> <p>B.Rom.215 Aufbaumodul I Sprachpraxis Spanisch</p>																			
<p>Lernziele, Kompetenzen, Prüfungsanforderungen</p> <p>Teilmodul Español III (= TM1) Übung der vier Fertigkeiten (Hören, Lesen, Sprechen und Schreiben) zur Weiterentwicklung der mündlichen und schriftlichen Rezeptions- und Produktionskompetenzen. Auf der Grundlage des Europäischen Referenzrahmens (Niveau B2 in allen Fertigkeiten) sind die Studierenden in der Lage die wesentlichen Aspekte eines audiovisuellen Beitrags über vertraute Dinge aus ihrem Berufs- oder Interessengebiet zu entnehmen, wenn klare Standardsprache verwendet wird. Sie können Erfahrungen und Ereignisse beschreiben, Meinungen erklären und begründen, private Briefe verstehen, schreiben und darin von Erfahrungen berichten und an Gesprächen teilnehmen, die von persönlichem Interesse sind.</p> <p>Teilmodul Español IV (= TM2) Übung der vier Fertigkeiten (Hören, Lesen, Sprechen und Schreiben) zur Weiterentwicklung der mündlichen und schriftlichen Rezeptions- und Produktionskompetenzen. Auf der Grundlage des Europäischen Referenzrahmens (Niveau B2 in allen Fertigkeiten) können die Studierenden Hauptinhalte komplexer Texte zu konkreten und abstrakten Themen lesen und verstehen. Sie sind in der Lage, in einem Aufsatz oder Bericht Informationen wiederzugeben und dafür oder dagegen zu argumentieren. Sie können weiterhin Hauptinformationen über vertraute bzw. aktuelle Themen aus ihrem Berufs- oder Interessengebiet entnehmen und ohne Vorbereitung an Gesprächen in der Standardsprache teilnehmen. Die Studierenden sind in der Lage, Erfahrungen und Ereignisse zu beschreiben, Meinungen zu erklären und zu begründen und die Handlung eines Buches oder Films wiederzugeben.</p> <p>Teilmodul Gramática (= TM3) Kontrastive Analyse von grammatikalischen Grundaspekten der spanischen Sprache und Einübung unter Berücksichtigung von pragmatisch-kommunikativen Hintergründen.</p>	<p>Credits/SWS insgesamt</p> <p>8 Credits</p> <p>12 SWS</p>																		
<p>Teilmodule: Lehrveranstaltungen und Prüfungen</p> <p>Teilmodul Español III (= TM1)</p> <table border="1"> <tr> <td>UE Español III</td> <td>4 Credits</td> </tr> <tr> <td>Prüfungsvorleistung: Regelmäßige aktive Teilnahme</td> <td></td> </tr> <tr> <td>Teilmodulprüfung: Sprachkompetenzprüfung (ca. 105 Min.)</td> <td>6 SWS</td> </tr> </table> <p>Teilmodul Español IV (= TM2)</p> <table border="1"> <tr> <td>UE Español IV</td> <td>3 Credits</td> </tr> <tr> <td>Prüfungsvorleistung: Regelmäßige aktive Teilnahme</td> <td></td> </tr> <tr> <td>Teilmodulprüfung: Sprachkompetenzprüfung (ca. 105 Min.)</td> <td>4 SWS</td> </tr> </table> <p>Teilmodul Gramática (= TM3)</p> <table border="1"> <tr> <td>UE Curso de Gramática</td> <td>1 Credit</td> </tr> <tr> <td>Prüfungsvorleistung: Regelmäßige aktive Teilnahme</td> <td></td> </tr> <tr> <td>Teilmodulprüfung: Klausur (45 Min., unbenotet)</td> <td>2 SWS</td> </tr> </table>	UE Español III	4 Credits	Prüfungsvorleistung: Regelmäßige aktive Teilnahme		Teilmodulprüfung: Sprachkompetenzprüfung (ca. 105 Min.)	6 SWS	UE Español IV	3 Credits	Prüfungsvorleistung: Regelmäßige aktive Teilnahme		Teilmodulprüfung: Sprachkompetenzprüfung (ca. 105 Min.)	4 SWS	UE Curso de Gramática	1 Credit	Prüfungsvorleistung: Regelmäßige aktive Teilnahme		Teilmodulprüfung: Klausur (45 Min., unbenotet)	2 SWS	<p>Credits/SWS Einzel</p>
UE Español III	4 Credits																		
Prüfungsvorleistung: Regelmäßige aktive Teilnahme																			
Teilmodulprüfung: Sprachkompetenzprüfung (ca. 105 Min.)	6 SWS																		
UE Español IV	3 Credits																		
Prüfungsvorleistung: Regelmäßige aktive Teilnahme																			
Teilmodulprüfung: Sprachkompetenzprüfung (ca. 105 Min.)	4 SWS																		
UE Curso de Gramática	1 Credit																		
Prüfungsvorleistung: Regelmäßige aktive Teilnahme																			
Teilmodulprüfung: Klausur (45 Min., unbenotet)	2 SWS																		

Wahlmöglichkeiten	Zugangsvoraussetzungen B.Rom.214
Wiederholbarkeit Zweimalig	Verwendbarkeit BA-Fach Romanistik BA-Fach Spanisch/Hispanistik
Angebotshäufigkeit Semesterlage Jedes Semester	Dauer Das Modul kann in zwei Semestern abgeschlossen werden.
Sprache Spanisch	Maximale Studierendenzahl 40 (in allen Studiengängen)
Modulverantwortliche/r Lektorenteam Spanisch	

<p>Georg-August-Universität Göttingen 2-Fächer-Bachelorstudiengang Fach Romanistik B.Spa.216 Aufbaumodul II Sprachpraxis Spanisch</p>																			
<p>Lernziele, Kompetenzen, Prüfungsanforderungen Teilmodul Español V (= TM1) Übung der vier Fertigkeiten (Hören, Lesen, Sprechen und Schreiben) zur Weiterentwicklung der mündlichen und schriftlichen Rezeptions- und Produktionskompetenzen. Auf der Grundlage des Europäischen Referenzrahmens (Niveau C1 in allen Fertigkeiten) können die Studie- renden ein breites Spektrum anspruchsvoller, längerer Texte verstehen und auch implizite Bedeutungen erfassen, die Sprache im gesellschaft- lichen, beruflichen und ausbildungsbezogenen Leben wirksam und flexibel gebrauchen, sich klar, strukturiert und ausführlich zu komple- xen Sachverhalten schriftlich äußern und dabei verschiedene Mittel zur Textverknüpfung angemessen anwenden.</p> <p>Teilmodul Español VI (= TM2) Dieses Teilmodul widmet sich der Übersetzung vom Deutschen ins Spanische. Die Studierenden sollen die Technik des Übersetzens prak- tisch üben, den Wortschatz erweitern und verschiedene Aspekte der deutschen und spanischen Grammatik vergleichend analysieren.</p> <p>Teilmodul Errores típicos (= TM3) Analyse von Grammatikfehlern im Originalkontext. Ausarbeitung eines Dossiers über typische Fehler im Spanischen aufgrund von Interferen- zen (Falsche Freunde, Fehler im Bereich der Syntax, des Wortschatzes und der Rechtschreibung).</p>	<p>Credits/SWS insgesamt</p> <p>5 Credits</p> <p>6 SWS</p>																		
<p>Teilmodule: Lehrveranstaltungen und Prüfungen</p> <p>Teilmodul Español V (= TM1)</p> <table border="1"> <tr> <td>UE Español V</td> <td>2 Credits</td> </tr> <tr> <td>Prüfungsvorleistung: Regelmäßige aktive Teilnahme</td> <td></td> </tr> <tr> <td>Teilmodulprüfung: Sprachkompetenzprüfung (ca. 105 Min.)</td> <td>2 SWS</td> </tr> </table> <p>Teilmodul Español VI (= TM2)</p> <table border="1"> <tr> <td>UE Español VI</td> <td>2 Credits</td> </tr> <tr> <td>Prüfungsvorleistung: Regelmäßige aktive Teilnahme</td> <td></td> </tr> <tr> <td>Teilmodulprüfung: Klausur (90 Min.)</td> <td>2 SWS</td> </tr> </table> <p>Teilmodul Errores típicos (= TM3)</p> <table border="1"> <tr> <td>UE Errores típicos</td> <td>1 Credit</td> </tr> <tr> <td>Prüfungsvorleistung: Regelmäßige aktive Teilnahme</td> <td></td> </tr> <tr> <td>Teilmodulprüfung: Klausur (45 Min.)</td> <td>2 SWS</td> </tr> </table>	UE Español V	2 Credits	Prüfungsvorleistung: Regelmäßige aktive Teilnahme		Teilmodulprüfung: Sprachkompetenzprüfung (ca. 105 Min.)	2 SWS	UE Español VI	2 Credits	Prüfungsvorleistung: Regelmäßige aktive Teilnahme		Teilmodulprüfung: Klausur (90 Min.)	2 SWS	UE Errores típicos	1 Credit	Prüfungsvorleistung: Regelmäßige aktive Teilnahme		Teilmodulprüfung: Klausur (45 Min.)	2 SWS	<p>Credits/SWS Einzeln</p>
UE Español V	2 Credits																		
Prüfungsvorleistung: Regelmäßige aktive Teilnahme																			
Teilmodulprüfung: Sprachkompetenzprüfung (ca. 105 Min.)	2 SWS																		
UE Español VI	2 Credits																		
Prüfungsvorleistung: Regelmäßige aktive Teilnahme																			
Teilmodulprüfung: Klausur (90 Min.)	2 SWS																		
UE Errores típicos	1 Credit																		
Prüfungsvorleistung: Regelmäßige aktive Teilnahme																			
Teilmodulprüfung: Klausur (45 Min.)	2 SWS																		
Wahlmöglichkeiten	Zugangsvoraussetzungen B.Rom.215																		
Wiederholbarkeit Zweimalig	Verwendbarkeit BA-Fach Romanistik B.A.-Fach Spanisch/Hispanistik																		
Angebotshäufigkeit Semesterlage Jedes Semester	Dauer Das Modul kann in zwei Semestern abgeschlos- sen werden.																		
Sprache Spanisch	Maximale Studierendenzahl 40 (in allen Studiengängen)																		
Modulverantwortliche/r Lektorenteam Spanisch																			

Sprache 2 Italienisch:

<p>Georg-August-Universität Göttingen 2-Fächer-Bachelorstudiengang Fach Romanistik</p> <p>B.Rom.217 Basismodul Sprachpraxis Italienisch</p>									
<p>Lernziele, Kompetenzen, Prüfungsanforderungen</p> <p>Teilmodul Corso Base (= TM1)</p> <p>Durch dieses Teilmodul werden Sprachkompetenzen vermittelt, die dem Niveau A2 des Gemeinsamen Europäischen Referenzrahmens entsprechen. Die Studierenden sind in der Lage, die meisten sprachlichen Situationen, denen man auf Reisen im Sprachgebiet begegnet, zu bewältigen. Sie können mit einfachen Mitteln die eigene Herkunft und Ausbildung, die direkte Umgebung und Dinge im Zusammenhang mit unmittelbaren Bedürfnissen beschreiben. Schwerpunkt dieses Kurses bilden die Fertigkeiten Hören und Sprechen in der kommunikativen Interaktion.</p> <p>Teilmodul Corso Medio (= TM2)</p> <p>Durch dieses Teilmodul können die Studierenden das Niveau B1 des Gemeinsamen Europäischen Referenzrahmens erreichen. Sie können einfache bis mittelschwere literarische bzw. journalistische Texte verstehen und schriftlich bzw. mündlich zusammenfassen. Sie können sich über vertraute Themen und Interessengebiete äußern, über Erfahrungen und Ereignisse berichten, Hoffnungen und Ziele beschreiben und dazu kurze Begründungen geben. Der Schwerpunkt liegt auf den rezeptiven Fertigkeiten, insbesondere auf dem Leseverstehen).</p>	<p>Credits/SWS insgesamt</p> <p>9 Credits</p> <p>10 SWS</p>								
<p>Teilmodule: Lehrveranstaltungen und Prüfungen</p> <p>Teilmodul Corso base (= TM1)</p> <table border="1"> <tr> <td>UE Corso Base</td> <td>5 Credits</td> </tr> <tr> <td>Prüfungsvorleistung: Regelmäßige aktive Teilnahme Teilmodulprüfung: Sprachkompetenzprüfung (ca. 150 Min.)</td> <td>6 SWS</td> </tr> </table> <p>Teilmodul Corso Medio (= TM2)</p> <table border="1"> <tr> <td>UE Corso Medio</td> <td>4 Credits</td> </tr> <tr> <td>Prüfungsvorleistung: Regelmäßige aktive Teilnahme Teilmodulprüfung: Sprachkompetenzprüfung (ca. 150 Min.)</td> <td>4 SWS</td> </tr> </table>	UE Corso Base	5 Credits	Prüfungsvorleistung: Regelmäßige aktive Teilnahme Teilmodulprüfung: Sprachkompetenzprüfung (ca. 150 Min.)	6 SWS	UE Corso Medio	4 Credits	Prüfungsvorleistung: Regelmäßige aktive Teilnahme Teilmodulprüfung: Sprachkompetenzprüfung (ca. 150 Min.)	4 SWS	<p>Credits/SWS Einzel</p>
UE Corso Base	5 Credits								
Prüfungsvorleistung: Regelmäßige aktive Teilnahme Teilmodulprüfung: Sprachkompetenzprüfung (ca. 150 Min.)	6 SWS								
UE Corso Medio	4 Credits								
Prüfungsvorleistung: Regelmäßige aktive Teilnahme Teilmodulprüfung: Sprachkompetenzprüfung (ca. 150 Min.)	4 SWS								
Wahlmöglichkeiten	Zugangsvoraussetzungen								
<p>Wiederholbarkeit Zweimalig</p>	<p>Verwendbarkeit BA-Fach Romanistik B.A.-Fach Italienisch/Italianistik</p>								

Angebotshäufigkeit Semesterlage Jedes Semester	Dauer Das Modul soll in zwei aufeinander folgenden Semestern abgeschlossen werden.
Sprache Italienisch	Maximale Studierendenzahl 25 (in allen Studiengängen)
Modulverantwortliche/r Dr. Ilva Fabiani	

<p>Georg-August-Universität Göttingen 2-Fächer-Bachelorstudiengang Fach Romanistik</p> <p>B.Rom.218 Aufbaumodul I Sprachpraxis Italienisch</p>							
<p>Lernziele, Kompetenzen, Prüfungsanforderungen Modul Corso Avanzato <i>Die im Basismodul erworbenen Sprachkompetenzen werden erweitert und vertieft. Im Corso Avanzato werden komplexere Aspekte der Grammatik behandelt (z.B. Konjunktiv und Indirekte Rede). Darüber hinaus wird der Wortschatz durch Zeitungslektüre und gezielte Vokabelübungen erweitert und gefestigt. Bei Abschluss dieses Moduls sind die Studierenden in der Lage, sich zu einem breiten Themenspektrum klar und detailliert auszudrücken, einen Standpunkt zu der aktuellen Frage zu erläutern und die Vor- und Nachteile verschiedener Möglichkeiten anzugeben (Kompetenzstufe GER B2).</i> <i>Durch die Selbststudieneinheit erweitern die Studierenden ihre Sprachkompetenz in der Fertigkeit des Hörverstehens.</i></p>	<p>Credits/SWS insgesamt</p> <p>6 Credits</p> <p>4 SWS</p>						
<p>Lehrveranstaltungen und Prüfungen</p> <p>Teilmodul Corso Avanzato (= TM 1)</p> <table border="1"> <tr> <td>UE Corso Avanzato</td> <td rowspan="2"> <p>3 Credits</p> <p>4 SWS</p> </td> </tr> <tr> <td>Prüfungsvorleistung: Regelmäßige aktive Teilnahme Teilmodulprüfung: Klausur (120 Min.)</td> </tr> </table> <p>Teilmodul Hörverstehen (= TM 2)</p> <table border="1"> <tr> <td>Selbststudieneinheit „Hörverstehen“i</td> <td rowspan="2"> <p>3 Credits</p> </td> </tr> <tr> <td>Teilmodulprüfung: Klausur (60 Min., unbenotet)</td> </tr> </table>	UE Corso Avanzato	<p>3 Credits</p> <p>4 SWS</p>	Prüfungsvorleistung: Regelmäßige aktive Teilnahme Teilmodulprüfung: Klausur (120 Min.)	Selbststudieneinheit „Hörverstehen“i	<p>3 Credits</p>	Teilmodulprüfung: Klausur (60 Min., unbenotet)	<p>Credits/SWS Einzeln</p>
UE Corso Avanzato	<p>3 Credits</p> <p>4 SWS</p>						
Prüfungsvorleistung: Regelmäßige aktive Teilnahme Teilmodulprüfung: Klausur (120 Min.)							
Selbststudieneinheit „Hörverstehen“i	<p>3 Credits</p>						
Teilmodulprüfung: Klausur (60 Min., unbenotet)							
<p>Wahlmöglichkeiten</p>	<p>Zugangsvoraussetzungen B.Rom.217</p>						
<p>Wiederholbarkeit Zweimalig</p>	<p>Verwendbarkeit BA-Fach Romanistik B.A.-Fach Italienisch/Italianistik</p>						
<p>Angebotshäufigkeit Semesterlage Jedes Semester</p>	<p>Dauer Das Modul kann in einem Semester abgeschlossen werden.</p>						
<p>Sprache Italienisch</p>	<p>Maximale Studierendenzahl 20 (in allen Studiengängen)</p>						
<p>Modulverantwortliche/r Dr. Ilva Fabiani</p>							

<p>Georg-August-Universität Göttingen 2-Fächer-Bachelorstudiengang B.A.-Romanistik B.Rom.219 Aufbaumodul II Sprachpraxis Italienisch</p>	
<p>Lernziele, Kompetenzen, Prüfungsanforderungen</p> <p><i>Festigung der in den Basismodulen erworbenen Sprachkompetenzen. Teilmodul Preparazione A (= TM1)</i></p> <p><i>In der Übung Preparazione A (Grammatica e traduzione) werden u.a. durch gezielte Übersetzungsübungen wichtige Sprachkontraste analysiert und dadurch komplexe Themen der Grammatik wiederholt.</i></p> <p><i>Teilmodul Preparazione B (= TM2)</i></p> <p><i>In der Übung Preparazione B liegt der Schwerpunkt auf dem mündlichen und schriftlichen Ausdruck: unter der Leitung und Moderation der Lehrenden simulieren die Studierenden Diskussionsrunden bzw. Talk Shows und debattieren über aktuelle italienische oder internationale politische und gesellschaftliche Ereignisse, fertigen dazu kurze Aufsätze an, erarbeiten „tavole lessicali specifiche“ mit dem im Unterricht verwendeten Fachvokabular.</i></p> <p><i>Teilmodul Italienische Kultur (= TM3)</i></p> <p><i>Die Studierenden wählen nach Rücksprache mit der Modulverantwortlichen aus dem Lehrangebot der Philosophischen Fakultät eine beliebige LV mit italianistischem Schwerpunkt. In der mündlichen Prüfung sollen u.a. die Themen dieser LV ausführlich vorgestellt werden.</i></p>	<p>Credits/SWS insgesamt</p> <p>8 Credits</p> <p>6 SWS</p>
<p>Lehrveranstaltungen und Prüfungen</p> <p>Teilmodul Preparazione A (= TM1)</p>	<p>Credits/SWS Einzel</p>
<p>UE Preparazione A</p>	<p>3 Credits</p>
<p>Prüfungsvorleistung: Regelmäßige aktive Teilnahme</p>	<p>2 SWS</p>
<p>Teilmodulprüfung: Klausur (120 Min.)</p>	
<p>Teilmodul Preparazione B (= TM2)</p>	<p>3 Credits</p>
<p>UE Preparazione B</p>	<p>2 SWS</p>
<p>Prüfungsvorleistung: Regelmäßige aktive Teilnahme</p>	
<p>Teilmodulprüfung: Klausur (120 Min.)</p>	
<p>Teilmodul Italienische Kultur (= TM 3)</p>	<p>2 Credits</p>
<p>Sprachpraktische bzw. kulturwissenschaftliche LV</p>	<p>2 SWS</p>
<p>Prüfungsvorleistung: Regelmäßige aktive Teilnahme</p>	
<p>Teilmodulprüfung: mündliche Prüfung (ca. 30 Min.)</p>	
<p>Wahlmöglichkeiten</p>	<p>Zugangsvoraussetzungen</p> <p>B.Rom.218</p>
<p>Wiederholbarkeit</p> <p>Zweimalig</p>	<p>Verwendbarkeit</p> <p>BA-Fach Romanistik</p> <p>B.A.-Fach Italienisch/Italianistik</p>

<p>Angebotshäufigkeit Semesterlage Jedes Semester</p>	<p>Dauer Das Modul kann in einem Semester abgeschlossen werden.</p>
<p>Sprache Italienisch</p>	<p>Maximale Studierendenzahl 20 (in allen Studiengängen)</p>
<p>Modulverantwortliche/r Dr. Ilva Fabiani</p>	

Sprache 2 Portugiesisch:

<p>Georg-August-Universität Göttingen 2-Fächer-Bachelorstudiengang Fach Romanistik B.Rom.220 Basismodul Sprachpraxis Portugiesisch</p>											
<p>Lernziele, Kompetenzen, Prüfungsanforderungen Teilmodul Portugiesisch I (= TM1) Einübung der vier Fertigkeiten (Hören, Lesen, Sprechen und Schreiben) unter Bezug auf Niveau B1 des Gemeinsamen Europäischen Referenzrahmens. Fähigkeit, einfache Texte zu verstehen und zu verfassen; Beherrschung eines Grundwortschatzes und Fähigkeit, diesen in Alltagssituationen mündlich einzusetzen. Progressive Erarbeitung grammatischer Themen in sprachlichen Kontexten (Texte und kommunikative Situationen). Teilmodul Portugiesisch II (= TM2) Weitere Einübung der vier Fertigkeiten (Hören, Lesen, Sprechen und Schreiben) auf Niveau B1 des Gemeinsamen Europäischen Referenzrahmens. Erwerb von Kenntnissen und Fertigkeiten im grundlegenden Textverstehen; Schulung des Hörverständnisses. Grundlegende landeskundlicher Aspekte. Aufbau des mündlichen Ausdrucks anhand von Rollenspiel, Gruppendiskussion und Kurzreferaten.</p>	<p>Credits/SWS insgesamt 9 Credits 8 SWS</p>										
<p>Teilmodule: Lehrveranstaltungen und Prüfungen Teilmodul Portugiesisch I (= TM1)</p> <table border="1"> <tr> <td>UE Portugiesisch I</td> <td rowspan="2">4 Credits</td> </tr> <tr> <td>Prüfungsvorleistung: Regelmäßige aktive Teilnahme Teilmodulprüfung: Klausur (90 Min.)</td> </tr> </table> <p>Teilmodul Portugiesisch II (= TM2)</p> <table border="1"> <tr> <td>UE Portugiesisch II</td> <td rowspan="2">5 Credits</td> </tr> <tr> <td>Prüfungsvorleistung: Regelmäßige aktive Teilnahme Teilmodulprüfung: Klausur (90 Min.)</td> </tr> </table>	UE Portugiesisch I	4 Credits	Prüfungsvorleistung: Regelmäßige aktive Teilnahme Teilmodulprüfung: Klausur (90 Min.)	UE Portugiesisch II	5 Credits	Prüfungsvorleistung: Regelmäßige aktive Teilnahme Teilmodulprüfung: Klausur (90 Min.)	<p>Credits/SWS Einzel <table border="1"> <tr> <td>4 Credits</td> </tr> </table> <table border="1"> <tr> <td>4 SWS</td> </tr> </table> <table border="1"> <tr> <td>5 Credits</td> </tr> </table> <table border="1"> <tr> <td>4 SWS</td> </tr> </table></p>	4 Credits	4 SWS	5 Credits	4 SWS
UE Portugiesisch I	4 Credits										
Prüfungsvorleistung: Regelmäßige aktive Teilnahme Teilmodulprüfung: Klausur (90 Min.)											
UE Portugiesisch II	5 Credits										
Prüfungsvorleistung: Regelmäßige aktive Teilnahme Teilmodulprüfung: Klausur (90 Min.)											
4 Credits											
4 SWS											
5 Credits											
4 SWS											
<p>Wahlmöglichkeiten</p>	<p>Zugangsvoraussetzungen keine</p>										
<p>Wiederholbarkeit Zweimalig</p>	<p>Verwendbarkeit BA-Fach Romanistik B.A.-Fach Portugiesisch/Lusitanistik</p>										
<p>Angebotshäufigkeit Semesterlage Jedes Semester</p>	<p>Dauer Das Modul kann in zwei Semestern abgeschlossen werden.</p>										

<i>Sprache</i> <i>Portugiesisch/Deutsch</i>	<i>Maximale Studierendenzahl</i> <i>20 (in allen Studiengängen)</i>
<i>Modulverantwortliche/r</i> <i>Joaquim Peito</i>	

<p>Georg-August-Universität Göttingen 2-Fächer-Bachelorstudiengang Fach Romanistik B.Rom.221 Aufbaumodul I Sprachpraxis Portugiesisch</p>														
<p>Lernziele, Kompetenzen, Prüfungsanforderungen Teilmodul Portugiesisch III (= TM1) Einübung der vier Fertigkeiten (Hören, Lesen, Sprechen und Schreiben) unter Bezug auf Niveau B1 im mündlichen Ausdruck und Hörverständnis und Niveau B2 in Leseverständnis und Schreibfertigkeit des Gemeinsamen Europäischen Referenzrahmens. Fähigkeit, komplexe, diversifizierte, jedoch nicht fachspezifische Texte zu verstehen und zu verfassen. Progressive Erarbeitung grammatischer Themen. Einblick in die portugiesische Kulturtradition durch Lektüre unterschiedlicher Texte, als zusätzlicher Input bei der Beschäftigung mit unterschiedlichen Stilformen und Sprachregistern im Sinne eines autonomen Lernens.</p> <p>Teilmodul Sprachpraktische Vertiefung (= TM2) Einübung der vier Fertigkeiten (Hören, Lesen, Sprechen und Schreiben) unter Bezug auf Niveau B1 im mündlichen Ausdruck und Hörverständnis und Niveau B2 in Leseverständnis und Schreibfertigkeit des Gemeinsamen Europäischen Referenzrahmens.</p> <p>Teilmodul Grammatik und Übersetzung (= TM3) Einübung der vier Fertigkeiten (Hören, Lesen, Sprechen und Schreiben) unter Bezug auf Niveau B1 im mündlichen Ausdruck und Hörverständnis und Niveau B2 in Leseverständnis und Schreibfertigkeit des Gemeinsamen Europäischen Referenzrahmens. Ziel ist die Fähigkeit, Texte selbständig erarbeiten und auch komplexere Inhalte mündlich und schriftlich darstellen zu können.</p>	<p>Credits/SWS insgesamt</p> <p>6 Credits</p> <p>4 SWS</p>													
<p>Teilmodule: Lehrveranstaltungen und Prüfungen</p> <p>Teilmodul Portugiesisch III (= TM1)</p> <table border="1"> <tr> <td>UE Portugiesisch III</td> </tr> <tr> <td>Prüfungsvorleistung: Regelmäßige aktive Teilnahme</td> </tr> <tr> <td>Teilmodulprüfung: Klausur (90 Min.)</td> </tr> </table> <p>Teilmodul Sprachpraktische Vertiefung (= TM3)</p> <table border="1"> <tr> <td>Weitere sprachpraktische Lehrveranstaltung</td> </tr> <tr> <td>Prüfungsvorleistung: Regelmäßige aktive Teilnahme</td> </tr> <tr> <td>Teilmodulprüfung: Klausur (90 Min.)</td> </tr> </table> <p>Teilmodul Grammatik und Übersetzung (= TM2)</p> <table border="1"> <tr> <td>Selbststudieneinheit</td> </tr> <tr> <td>Teilmodulprüfung: Portfolio (unbenotet)</td> </tr> <tr> <td> </td> </tr> </table>	UE Portugiesisch III	Prüfungsvorleistung: Regelmäßige aktive Teilnahme	Teilmodulprüfung: Klausur (90 Min.)	Weitere sprachpraktische Lehrveranstaltung	Prüfungsvorleistung: Regelmäßige aktive Teilnahme	Teilmodulprüfung: Klausur (90 Min.)	Selbststudieneinheit	Teilmodulprüfung: Portfolio (unbenotet)		<p>Credits/SWS Einzel</p> <table border="1"> <tr> <td>4 Credits</td> </tr> <tr> <td>4 SWS</td> </tr> <tr> <td>2 Credits</td> </tr> <tr> <td>0 SWS</td> </tr> </table>	4 Credits	4 SWS	2 Credits	0 SWS
UE Portugiesisch III														
Prüfungsvorleistung: Regelmäßige aktive Teilnahme														
Teilmodulprüfung: Klausur (90 Min.)														
Weitere sprachpraktische Lehrveranstaltung														
Prüfungsvorleistung: Regelmäßige aktive Teilnahme														
Teilmodulprüfung: Klausur (90 Min.)														
Selbststudieneinheit														
Teilmodulprüfung: Portfolio (unbenotet)														
4 Credits														
4 SWS														
2 Credits														
0 SWS														
<p>Wahlmöglichkeiten</p>	<p>Zugangsvoraussetzungen B.Rom.220</p>													

Wiederholbarkeit Zweimalig	Verwendbarkeit BA-Fach Romanistik B.A.-Fach Portugiesisch/Lusitanistik
Angebotshäufigkeit Semesterlage Jedes Semester	Dauer Das Modul kann in einem Semester abgeschlossen werden.
Sprache Portugiesisch	Maximale Studierendenzahl 20 (in allen Studiengängen)
Modulverantwortliche/r Joaquim Peito	

<p>Georg-August-Universität Göttingen 2-Fächer-Bachelorstudiengang Fach Romanistik</p> <p>B.Rom.222 Aufbaumodul II Sprachpraxis Portugiesisch</p>											
<p>Lernziele, Kompetenzen, Prüfungsanforderungen</p> <p>Teilmodul Conversação (Konversation) (= TM1)</p> <p><i>Einübung der vier Fertigkeiten (Hören, Lesen, Sprechen und Schreiben) unter Bezug auf Niveau C1 im mündlichen Ausdruck und Hörverständnis und Niveau B2 in Leseverständnis und Schreibfertigkeit des Gemeinsamen Europäischen Referenzrahmens.</i></p> <p><i>In diesem Modul liegt der Schwerpunkt auf der Beherrschung freier Diskussionsbeiträge zu Themen zu Portugal und zu den anderen portugiesischsprachigen Ländern. Sprachliche Sicherheit (schriftlich und mündlich) im Umgang mit landeskundlichen und fachspezifischen Themen.</i></p> <p>Teilmodul Tradução (Übersetzung) (= TM2)</p> <p><i>Dieses Teilmodul widmet sich der Übung von Techniken der Übersetzung. Die Studierenden sollen die Technik des Übersetzens praktisch üben, den Wortschatz erweitern und verschiedenen Aspekte der deutschen und portugiesischen Grammatik vergleichend analysieren.</i></p>	<p>Credits/SWS insgesamt</p> <p>5 Credits</p> <p>4 SWS</p>										
<p>Teilmodule: Lehrveranstaltungen und Prüfungen</p> <p>Teilmodul Conversação (Konversation) (= TM1)</p> <table border="1"> <tr> <td>UE Curso de Conversação</td> </tr> <tr> <td>Prüfungsvorleistung: Regelmäßige aktive Teilnahme</td> </tr> <tr> <td>Teilmodulprüfung: Kurzreferat (ca. 10 Min.)</td> </tr> </table> <p>Teilmodul Tradução (Übersetzung) (= TM2)</p> <table border="1"> <tr> <td>UE Tradução</td> </tr> <tr> <td>Prüfungsvorleistung: Regelmäßige aktive Teilnahme</td> </tr> <tr> <td>Teilmodulprüfung: Klausur (90 Min.)</td> </tr> </table>	UE Curso de Conversação	Prüfungsvorleistung: Regelmäßige aktive Teilnahme	Teilmodulprüfung: Kurzreferat (ca. 10 Min.)	UE Tradução	Prüfungsvorleistung: Regelmäßige aktive Teilnahme	Teilmodulprüfung: Klausur (90 Min.)	<p>Credits/SWS Einzeln</p> <table border="1"> <tr> <td>2 Credits</td> </tr> <tr> <td>2 SWS</td> </tr> </table> <table border="1"> <tr> <td>3 Credits</td> </tr> <tr> <td>2 SWS</td> </tr> </table>	2 Credits	2 SWS	3 Credits	2 SWS
UE Curso de Conversação											
Prüfungsvorleistung: Regelmäßige aktive Teilnahme											
Teilmodulprüfung: Kurzreferat (ca. 10 Min.)											
UE Tradução											
Prüfungsvorleistung: Regelmäßige aktive Teilnahme											
Teilmodulprüfung: Klausur (90 Min.)											
2 Credits											
2 SWS											
3 Credits											
2 SWS											
<p>Wahlmöglichkeiten</p>	<p>Zugangsvoraussetzungen B.Rom.221</p>										
<p>Wiederholbarkeit Zweimalig</p>	<p>Verwendbarkeit BA-Fach Romanistik B.A.-Fach Portugiesisch/Lusitanistik</p>										
<p>Angebotshäufigkeit Semesterlage Jedes Semester</p>	<p>Dauer Das Modul kann in einem Semester abgeschlossen werden.</p>										
<p>Sprache Portugiesisch</p>	<p>Maximale Studierendenzahl 20 (in allen Studiengängen)</p>										
<p>Modulverantwortliche/r Joaquim Peito</p>											

Schlüsselkompetenz

<p>Georg-August-Universität Göttingen 2-Fächer-Bachelorstudiengang Fach Romanistik</p> <p>B.Rom.3011 (Wahlmodul Schlüsselkompetenz) Modul „Studienrelevanter Auslandsaufenthalt (Französisch)“</p>							
<p>Lernziele, Kompetenzen, Prüfungsanforderungen</p> <p><i>Das Modul dient dem Erwerb des Nachweises eines dreimonatigen studienrelevanten Auslandsaufenthalts in Frankreich oder in einem französischsprachigen Land oder Region. Der Aufenthalt kann in Form eines Auslandsstudiums absolviert werden, wobei auf die institutionalisierten Austauschbeziehungen des Seminars für Romanische Philologie zurückgegriffen werden kann. Alternativ besteht die Möglichkeit, einer Tätigkeit nachzugehen, die die aktive Integration in das Alltagsleben im Zielland garantiert (z.B. Tätigkeit in einer Schule, in einem Unternehmen oder in einem sozialen Projekt).</i></p> <p><i>Lernziele: Vertiefung und Erprobung der erworbenen Kenntnisse über Wirtschaft, Politik, Gesellschaft und Kultur des Ziellandes/der Zielregion; Reflexion über die einzelnen Prozesse des Spracherwerbs (Erwartungen, Lernschwierigkeiten bzw. Lernstrategien, usw.), die im Zielland stattgefunden haben; Reflexion über die Prozesse des Fremdverstehens und die eigene interkulturelle Kompetenz.</i></p> <p><i>Prüfungsanforderungen: Erstellung eines Auslandsportfolios anhand eines in elektronischer Form übermittelten Fragebogens.</i></p>	<p>Credits/SWS insgesamt</p> <p>10 Credits/1 SWS</p>						
<p>Teilmodule: Lehrveranstaltungen und Prüfungen</p> <p>Teilmodul 1, „Studienrelevanter Auslandsaufenthalt“ (TM 1)</p> <table border="1"> <tr> <td>Independent Studies</td> </tr> <tr> <td>Teilmodulprüfung: Erstellung eines Portfolios (ca. 5 Seiten)</td> </tr> </table> <p>Teilmodul 2, „Nachbereitung des Auslandsaufenthalts“ (TM 2)</p> <table border="1"> <tr> <td>Kolloquium</td> </tr> <tr> <td>Teilmodulprüfung: Präsentation des Portfolios (15 Min., unbenotet)</td> </tr> </table> <p>Prüfungsvorleistung TM2: mind. 12 Wochen studienrelevanter Auslandsaufenthalt</p>	Independent Studies	Teilmodulprüfung: Erstellung eines Portfolios (ca. 5 Seiten)	Kolloquium	Teilmodulprüfung: Präsentation des Portfolios (15 Min., unbenotet)	<p>Credits/SWS Einzel</p> <table border="1"> <tr> <td>8 Credits</td> </tr> </table> <table border="1"> <tr> <td>2 Credits/1 SWS</td> </tr> </table>	8 Credits	2 Credits/1 SWS
Independent Studies							
Teilmodulprüfung: Erstellung eines Portfolios (ca. 5 Seiten)							
Kolloquium							
Teilmodulprüfung: Präsentation des Portfolios (15 Min., unbenotet)							
8 Credits							
2 Credits/1 SWS							
<p>Wahlmöglichkeiten Wahlmodul</p>	<p>Zugangsvoraussetzungen</p>						
<p>Wiederholbarkeit Zweimalig</p>	<p>Verwendbarkeit BA-Fach Französisch/Galloromanistik BA-Fach Romanistik</p>						
<p>Angebotshäufigkeit Semesterlage Fortlaufend</p>	<p>Dauer Ein Semester Es besteht die Möglichkeit, das Modul in der vorlesungsfreien Zeit zu absolvieren.</p>						
<p>Sprache Französisch</p>	<p>Maximale Studierendenzahl 60 (in allen Studiengängen)</p>						
<p>Modulverantwortliche/r Lektorenteam Französisch</p>							

<p>Georg-August-Universität Göttingen 2-Fächer-Bachelorstudiengang Fach Romanistik</p> <p>B.Rom.3012 (Wahlmodul Schlüsselkompetenz) Modul „Studienrelevanter Auslandsaufenthalt (Spanisch)“</p>							
<p>Lernziele, Kompetenzen, Prüfungsanforderungen</p> <p><i>Das Modul dient dem Erwerb des Nachweises eines dreimonatigen studienrelevanten Auslandsaufenthalts in Spanien oder Spanischamerika. Der Aufenthalt kann in Form eines Auslandsstudiums absolviert werden, wobei auf die institutionalisierten Austauschbeziehungen des Seminars für Romanische Philologie zurückgegriffen werden kann. Alternativ besteht die Möglichkeit, einer Tätigkeit nachzugehen, die die aktive Integration in das Alltagsleben im Zielland garantiert (z.B. Tätigkeit in einer Schule, in einem Unternehmen oder in einem sozialen Projekt). Lernziele: Vertiefung und Erprobung der erworbenen Kenntnisse über Wirtschaft, Politik, Gesellschaft und Kultur des Ziellandes/der Zielregion; Reflexion über die einzelnen Prozesse des Spracherwerbs (Erwartungen, Lernschwierigkeiten bzw. Lernstrategien, usw.), die im Zielland stattgefunden haben; Reflexion über die Prozesse des Fremdverstehens und die eigene interkulturelle Kompetenz.</i></p> <p><i>Prüfungsanforderungen: Erstellung eines Auslandsportfolios anhand eines in elektronischer Form übermittelten Fragebogens.</i></p>	<p>Credits/SWS insgesamt</p> <p>10 Credits/1 SWS</p> <p>mind. 12 Wochen studienrelevanter Auslandsaufenthalt</p>						
<p>Teilmodule: Lehrveranstaltungen und Prüfungen</p> <p>Teilmodul „Studienrelevanter Auslandsaufenthalt“ (TM 1)</p> <table border="1"> <tr> <td>Independent Studies</td> </tr> <tr> <td>Teilmodulprüfung: Erstellung eines Portfolios (ca. 5 Seiten)</td> </tr> </table> <p>Teilmodul „Nachbereitung des Auslandsaufenthalts“ (TM 2)</p> <table border="1"> <tr> <td>Kolloquium</td> </tr> <tr> <td>Teilmodulprüfung: Präsentation des Portfolios (15 Min., unbenotet)</td> </tr> </table> <p>Prüfungsvorleistung TM2: mind. 12 Wochen studienrelevanter Auslandsaufenthalt</p>	Independent Studies	Teilmodulprüfung: Erstellung eines Portfolios (ca. 5 Seiten)	Kolloquium	Teilmodulprüfung: Präsentation des Portfolios (15 Min., unbenotet)	<p>Credits/SWS Einzel</p> <table border="1"> <tr> <td>8 Credits</td> </tr> </table> <table border="1"> <tr> <td>2 Credits/1 SWS</td> </tr> </table>	8 Credits	2 Credits/1 SWS
Independent Studies							
Teilmodulprüfung: Erstellung eines Portfolios (ca. 5 Seiten)							
Kolloquium							
Teilmodulprüfung: Präsentation des Portfolios (15 Min., unbenotet)							
8 Credits							
2 Credits/1 SWS							
<p>Wahlmöglichkeiten Wahlmodul</p>	<p>Zugangsvoraussetzungen</p>						
<p>Wiederholbarkeit Zweimalig</p>	<p>Verwendbarkeit BA-Fach Spanisch/Hispanistik BA-Fach Romanistik</p>						
<p>Angebotshäufigkeit Semesterlage Fortlaufend</p>	<p>Dauer Ein Semester Es besteht die Möglichkeit, das Modul in der vorlesungsfreien Zeit zu absolvieren.</p>						
<p>Sprache Spanisch</p>	<p>Maximale Studierendenzahl 40 (in allen Studiengängen)</p>						
<p>Modulverantwortliche/r Lektorenteam Spanisch</p>							

<p>Georg-August-Universität Göttingen 2-Fächer-Bachelorstudiengang Fach Romanistik B.Rom.3013 (Wahlmodul Schlüsselkompetenz) Modul „Studienrelevanter Auslandsaufenthalt (Italienisch)“</p>							
<p>Lernziele, Kompetenzen, Prüfungsanforderungen</p> <p><i>Das Modul dient dem Erwerb des Nachweises eines dreimonatigen studienrelevanten Auslandsaufenthalts in Italien oder in einer italienischsprachigen Region. Der Aufenthalt kann in Form eines Auslandsstudiums absolviert werden, wobei auf die institutionalisierten Austauschbeziehungen des Seminars für Romanische Philologie zurückgegriffen werden kann. Alternativ besteht die Möglichkeit, einer Tätigkeit nachzugehen, die die aktive Integration in das Alltagsleben im Zielland garantiert (z.B. Tätigkeit in einer Schule, in einem Unternehmen oder in einem sozialen Projekt).</i></p> <p><i>Lernziele: Vertiefung und Erprobung der erworbenen Kenntnisse über Wirtschaft, Politik, Gesellschaft und Kultur des Ziellandes/der Zielregion; Reflexion über die einzelnen Prozesse des Spracherwerbs (Erwartungen, Lernschwierigkeiten bzw. Lernstrategien, usw.), die im Zielland stattgefunden haben; Reflexion über die Prozesse des Fremdverstehens und die eigene interkulturelle Kompetenz.</i></p> <p><i>Prüfungsanforderungen: Erstellung eines Auslandsportfolios anhand eines in elektronischer Form übermittelten Fragebogens.</i></p>	<p>Credits/SWS insgesamt</p> <p>10 Credits/1 SWS</p> <p>mind. 12 Wochen studienrelevanter Auslandsaufenthalt</p>						
<p>Teilmodule: Lehrveranstaltungen und Prüfungen</p> <p>Teilmodul „Studienrelevanter Auslandsaufenthalt“ (TM 1)</p> <table border="1"> <tr> <td>Independent Studies</td> </tr> <tr> <td>Teilmodulprüfung: Erstellung eines Portfolios (ca. 5 Seiten)</td> </tr> </table> <p>Teilmodul „Nachbereitung des Auslandsaufenthalts“ (TM 2)</p> <table border="1"> <tr> <td>Kolloquium</td> </tr> <tr> <td>Teilmodulprüfung: Präsentation des Portfolios (15 Min., unbenotet)</td> </tr> </table> <p>Prüfungsvorleistung TM 2: mind. 12 Wochen studienrelevanter Auslandsaufenthalt</p>	Independent Studies	Teilmodulprüfung: Erstellung eines Portfolios (ca. 5 Seiten)	Kolloquium	Teilmodulprüfung: Präsentation des Portfolios (15 Min., unbenotet)	<p>Credits/SWS Einzel</p> <table border="1"> <tr> <td>8 Credits</td> </tr> <tr> <td>2 Credits/ 1 SWS</td> </tr> </table>	8 Credits	2 Credits/ 1 SWS
Independent Studies							
Teilmodulprüfung: Erstellung eines Portfolios (ca. 5 Seiten)							
Kolloquium							
Teilmodulprüfung: Präsentation des Portfolios (15 Min., unbenotet)							
8 Credits							
2 Credits/ 1 SWS							
<p>Wahlmöglichkeiten</p> <p>Wahlmodul</p>	<p>Zugangsvoraussetzungen</p>						
<p>Wiederholbarkeit</p> <p>Zweimalig</p>	<p>Verwendbarkeit</p> <p>BA-Fach Italienisch/Italianistik</p> <p>BA-Fach Romanistik</p>						
<p>Angebotshäufigkeit</p> <p>Semesterlage</p> <p>Fortlaufend</p>	<p>Dauer</p> <p>Ein Semester</p> <p>Es besteht die Möglichkeit, das Modul in der vorlesungsfreien Zeit zu absolvieren.</p>						
<p>Sprache</p> <p>Italienisch</p>	<p>Maximale Studierendenzahl</p> <p>20 (in allen Studiengängen)</p>						
<p>Modulverantwortliche/r</p> <p>Lektorat Italienisch</p>							

<p>Georg-August-Universität Göttingen 2-Fächer-Bachelorstudiengang Fach Romanistik B.Rom.3014 (Wahlmodul Schlüsselkompetenz) Modul „Studienrelevanter Auslandsaufenthalt (Portugiesisch)“</p>							
<p>Lernziele, Kompetenzen, Prüfungsanforderungen</p> <p><i>Das Modul dient dem Erwerb des Nachweises eines dreimonatigen studienrelevanten Auslandsaufenthalts in Portugal oder in einem portugiesischsprachigen Land. Der Aufenthalt kann in Form eines Auslandsstudiums absolviert werden, wobei auf die institutionalisierten Austauschbeziehungen des Seminars für Romanische Philologie zurückgegriffen werden kann. Alternativ besteht die Möglichkeit, einer Tätigkeit nachzugehen, die die aktive Integration in das Alltagsleben im Zielland garantiert (z.B. Tätigkeit in einer Schule, in einem Unternehmen oder in einem sozialen Projekt).</i></p> <p><i>Lernziele: Vertiefung und Erprobung der erworbenen Kenntnisse über Wirtschaft, Politik, Gesellschaft und Kultur des Ziellandes/der Zielregion; Reflexion über die einzelnen Prozesse des Spracherwerbs (Erwartungen, Lernschwierigkeiten bzw. Lernstrategien, usw.), die im Zielland stattgefunden haben; Reflexion über die Prozesse des Fremdverstehens und die eigene interkulturelle Kompetenz.</i></p> <p><i>Prüfungsanforderungen: Erstellung eines Auslandsportfolios anhand eines in elektronischer Form übermittelten Fragebogens.</i></p>	<p>Credits/SWS insgesamt</p> <p>10 Credits/1 SWS</p> <p>mind. 12 Wochen studienrelevanter Auslandsaufenthalt</p>						
<p>Teilmodule: Lehrveranstaltungen und Prüfungen</p> <p>Teilmodul „Studienrelevanter Auslandsaufenthalt“ (TM 1)</p> <table border="1"> <tr> <td>Independent Studies</td> </tr> <tr> <td>Teilmodulprüfung: Erstellung eines Portfolios (ca. 5 Seiten)</td> </tr> </table> <p>Teilmodul „Nachbereitung des Auslandsaufenthalts“ (TM 2)</p> <table border="1"> <tr> <td>Kolloquium</td> </tr> <tr> <td>Teilmodulprüfung: Präsentation des Portfolios (15 Min., unbenotet)</td> </tr> </table> <p>Prüfungsvorleistung TM2: mind. 12 Wochen studienrelevanter Auslandsaufenthalt</p>	Independent Studies	Teilmodulprüfung: Erstellung eines Portfolios (ca. 5 Seiten)	Kolloquium	Teilmodulprüfung: Präsentation des Portfolios (15 Min., unbenotet)	<p>Credits/SWS Einzel</p> <table border="1"> <tr> <td>8 Credits</td> </tr> <tr> <td>2 Credits/1 SWS</td> </tr> </table>	8 Credits	2 Credits/1 SWS
Independent Studies							
Teilmodulprüfung: Erstellung eines Portfolios (ca. 5 Seiten)							
Kolloquium							
Teilmodulprüfung: Präsentation des Portfolios (15 Min., unbenotet)							
8 Credits							
2 Credits/1 SWS							
<p>Wahlmöglichkeiten</p> <p>Wahlmodul</p>	<p>Zugangsvoraussetzungen</p>						
<p>Wiederholbarkeit</p> <p>Zweimalig</p>	<p>Verwendbarkeit</p> <p>BA-Fach Portugiesisch/Lusitanistik</p> <p>BA-Fach Romanistik</p>						
<p>Angebotshäufigkeit</p> <p>Semesterlage</p> <p>Fortlaufend</p>	<p>Dauer</p> <p>Ein Semester</p> <p>Es besteht die Möglichkeit, das Modul in der vorlesungsfreien Zeit zu absolvieren.</p>						
<p>Sprache</p> <p>Portugiesisch</p>	<p>Maximale Studierendenzahl</p> <p>20 (in allen Studiengängen)</p>						
<p>Modulverantwortliche/r</p> <p>Lektorat Portugiesisch</p>							

Georg-August-Universität Göttingen Optionalbereich B.Lat.12 Wahlmodul „Grundkenntnisse Latein“					
Lernziele, Kompetenzen, Prüfungsanforderungen <i>Erwerb von Grundkenntnissen in der lateinischen Grammatik und im Bereich des Grundwortschatzes.</i> <i>Erwerb einer metasprachlichen Kompetenz anhand einer flektierenden Sprache.</i>	Credits/SWS insgesamt 6/80 Stunden insges. 6 SWS				
Teilmodule: Lehrveranstaltungen und Prüfungen 1. Intensivkurs „Grundkenntnisse Latein“ (Ferienkurs oder Lehrbuchteil des semesterbegleitenden Kurses) <table border="1" style="width: 100%;"> <tr> <td> Übung (Name des Dozenten: wechselnd) </td> <td rowspan="2" style="border: none; vertical-align: middle;"> <table border="1" style="width: 100%;"> <tr> <td> 6/80 Stunden insges. 6 SWS </td> </tr> </table> </td> </tr> <tr> <td> Klausur von 90 Min. </td> </tr> </table>	Übung (Name des Dozenten: wechselnd)	<table border="1" style="width: 100%;"> <tr> <td> 6/80 Stunden insges. 6 SWS </td> </tr> </table>	6/80 Stunden insges. 6 SWS	Klausur von 90 Min.	Credits/SWS Einzel
Übung (Name des Dozenten: wechselnd)	<table border="1" style="width: 100%;"> <tr> <td> 6/80 Stunden insges. 6 SWS </td> </tr> </table>		6/80 Stunden insges. 6 SWS		
6/80 Stunden insges. 6 SWS					
Klausur von 90 Min.					
Wahlmöglichkeiten	Zugangsvoraussetzungen <i>keine</i>				
Wiederholbarkeit <i>Zweimalig</i>	Verwendbarkeit <i>B.A. Französisch/Galloromanistik, B.A. Spanisch/Hispanistik, B.A. Italienisch/Italianistik, B.A. Portugiesisch/Lusitanistik, B.A. Romanische Philologie</i>				
Angebotshäufigkeit Semesterlage <i>jedes Semester</i>	Dauer <i>Das Modul soll in einem Semester abgeschlossen werden.</i>				
Sprache <i>Deutsch</i>	Maximale Studierendenzahl <i>40</i>				
Modulverantwortliche/r Direktor/-in des Seminars für Klassische Philologie					

7- 9. Exemplarischer Studienverlaufsplan

Die Reihenfolge der Aufbaumodule in den Fachwissenschaften beider Sprachen ist fakultativ.

Ab dem 3. Fachsemester kann ein Auslandsstudium integriert werden, wobei die Teilmodule der fachwissenschaftlichen Aufbaumodule des Gastlandes durch geeignete Lehrveranstaltungen an der Gastuniversität absolviert werden können.

Fächerkombination Romanistik– Deutsche Philologie

Sem. Σ C*	BA-Fach „Romanistik“			BA-Fach „Deutsche Philologie“		
	Modul	Modul	Modul	Modul	Modul	Modul
1. Σ 24 C	B.Rom.101* Einführung in die Sprache 1 3+3+3 C	B.Rom.102* Einführung in die Sprache 2 3+3+3 C		B.Ger.1.1 Einführung in die Germanistik (Pflicht) 12 C		B.Ger.4 nicht- schul. Ver- mittl. (Pflicht) 3 C [6 C]
2. Σ 21 C				B.Ger.1.2 Einführung in die Germanistik (Pflicht) 12 C		
3. Σ 25 C	B.Rom201* Aufbaumodul Sprachpraxis Sprache 1 2-3+3-5 C	B.Rom.202* Aufbaumodul Sprachwis- senschaft Sprache 2 6+1 C	B.Rom.205* Aufbaumodul Literaturwis- senschaft Sprache 2 6+1 C	B.Ger.2.1 Aufbaumodul Literatur- wissenschaft (Pflicht) 6 C	B.Ger.2.2 Aufbaumodul Mediävistik (Pflicht) 6 C	
4. Σ 27 C		B.Rom.203* Aufbaumodul Sprachwis- senschaft Sprache 1 6+1 C		B.Ger.2.3 Aufbaumodul Sprach- wissenschaft (Pflicht) 6 C	B.Ger.3.1 Vertiefungs- modul Literatur- wissenschaft (Pflicht) 7 C	
5. Σ 28 C	B.Rom.204* Aufbaumodul Literaturwis- senschaft Sprache 1 6+1 C	B.Rom.206* Aufbaumodul Landeswis- senschaft Sprache 2 6+1 C		B.Ger.3.2 Vertiefungs- modul Mediä- vistik (Pflicht) 7 C	B.Ger.3.3 Vertiefungs- modul Sprach- wissenschaft (Pflicht) 7 C	
6. Σ 7 C (+12 C)	B.Rom.207* Aufbaumodul Landeswis- senschaft Sprache 1 6+1 C	Bachelor-Arbeit (12 C)				
Professionalisierungsbereich: 36 C						
Summe Credits insgesamt: 180 C						

* Σ C = durchschnittliche Arbeitsbelastung im jeweiligen Semester in Credits

1	B1 Einfühg. 1 9 C	B2 Einfühg. 2 9 C					Sprachpraxis Sprache 2 (Optional- bereich)
2							
3			A1 Sprachpraxis Sprache 1 5-6 C	A2 Sprachw. 1; 7 C			Sprachpraxis Sprache 2 (Optional- bereich)
4				A3 Sprachw. 2; 7 C	A4 Litw. 1 7 C		
5					A5 Litw. 2 7 C	A6 Landesw. 1; 7 C	Sprachpraxis Sprache 2 (Optional- bereich)
6						A7 Landesw. 2; 7 C	

Artikel 2

Die Änderung tritt am Tag nach ihrer Bekanntmachung in den Amtlichen Mitteilungen der Georg-August-Universität Göttingen in Kraft.
