



Georg-August-Universität
Wilhelmsplatz 1
37073 Göttingen

Georg-August-Universität

Carmen Mata Castro (PERSÖNLICH)

Auswertungsbericht Lehrveranstaltungsevaluation an die Lehrenden

English version below

Sehr geehrte/r Frau/Herr Mata Castro,

Sie erhalten hier die Ergebnisse der automatisierten Auswertung der Lehrveranstaltungsevaluation zur Veranstaltung Gramática

Im Auswertungsbericht werden die Histogramme, Mittelwerte und Standardabweichungen aller einzelnen Fragen aufgelistet.

Die Mehrzahl der Fragen wird mit Angaben auf einer 7-stufigen Skala von „trifft nicht zu“ bis „trifft zu“ beantwortet. Dabei kennzeichnet die Auswahl auf der rechten Seite (trifft zu) aus Sicht der Studierenden eine maximale Veranstaltungsgüte, die Auswahl auf der linken Seite (trifft nicht zu) eine minimale Veranstaltungsgüte. Dies gilt in fast allen Fällen. Es gibt vereinzelt Fragen, bei denen das Optimum in der Mitte der Skala liegt.

Am Ende dieses Berichts finden Sie die handschriftlichen freien Kommentare als gescannte Bilder, soweit die Studierenden solche Kommentare abgegeben haben.

Unter <http://www.uni-goettingen.de/de/51738.html> finden Sie etwa vier Wochen nach Ende des Semesters zudem das Gesamtevaluationsergebnis Ihrer Fakultät, das Sie ggf. mit Ihrem persönlichen Auswertungsbericht vergleichen können.

Mit freundlichen Grüßen

Ihr Evaluationsteam
Abteilung Studium und Lehre, Bereich Qualitätsmanagement Studium und Lehre
lehrevaluation@zvw.uni-goettingen.de
<http://www.uni-goettingen.de/lehrveranstaltungsevaluation>

Dear Ms/Mr Mata Castro,

Please find enclosed the results of the automated analysis of your course Gramática

The analysis report lists the histograms, averages and standard deviations of each question.

The majority of the questions are answered with a mark on a 7-step scale ranging from “does not apply” to “applies”. Marks on the right side (applies) indicates a high grade of course from the students' point of view, marks on the left (does not apply) a low grade of course. However, please note that although this is almost always the case there are a few questions where the optimum lies in the middle of the scale.

At the end of this report you can find the written comments as scanned images, where the students made such comments.

About two weeks after the end of the semester you can also find the total analysis for your faculty, under <http://www.uni-goettingen.de/de/51738.html>, which you can if required compare with your personal analysis.

Kind regards,

Your Evaluationteam
Teaching and Learning Quality Management
lehrevaluation@zvw.uni-goettingen.de
<http://www.uni-goettingen.de/lehrveranstaltungsevaluation>



Auswertungsteil der geschlossenen Fragen

Legende

Frage**text**

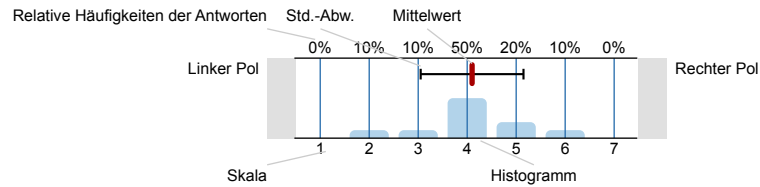

n=Anzahl
mw=Mittelwert
s=Std.-Abw.
E.=Enthaltung

1. Fragen zu Studium und Person

1.1) Mein angestrebter Abschluss in diesem Studiengang ist

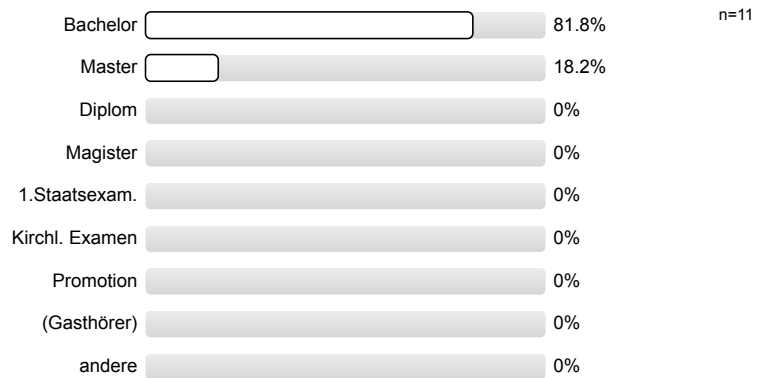

1.2) Ich studiere im (FS = Fachsemester)

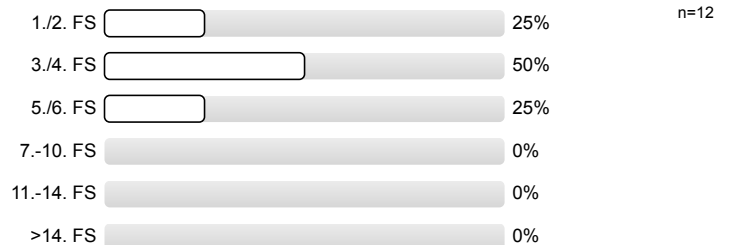

1.3) Die Lehrveranstaltung ist für mich



1.4) Ich habe diese Veranstaltung als Schlüsselkompetenz-Angebot gewählt.

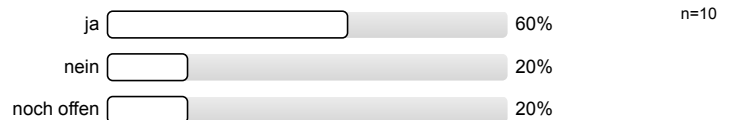

1.5) Die Veranstaltung besteht v.a. aus

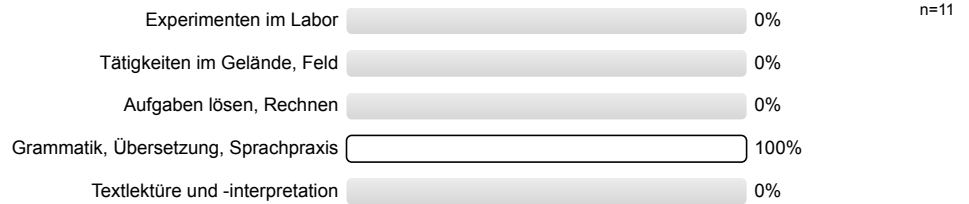

1.6) Meine Muttersprache ist

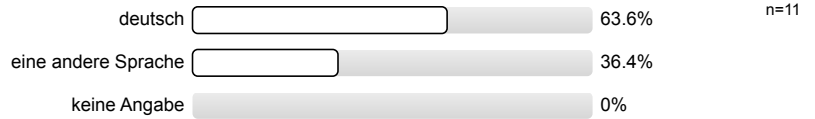

1.7) Mein Geschlecht ist

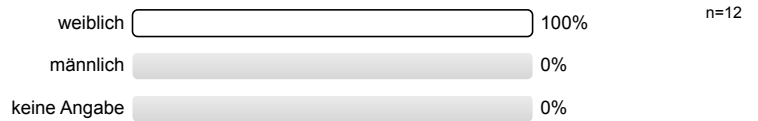

2. Fragen zur Lehrveranstaltung (LV)

2.1) In dieser LV lerne ich viel.

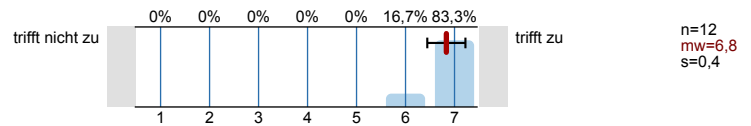

2.2) Die Lernziele wurden klar formuliert.

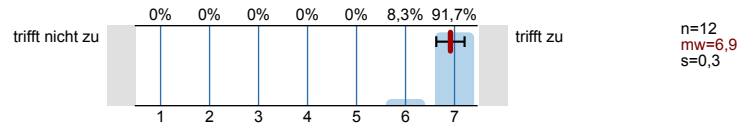

2.3) Die Übungsaufgaben waren klar und verständlich formuliert.

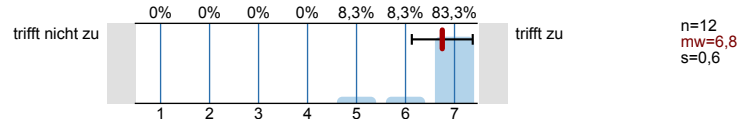

2.4) Die Erklärungsschritte des/der Übungsleiters/in kann ich nachvollziehen.

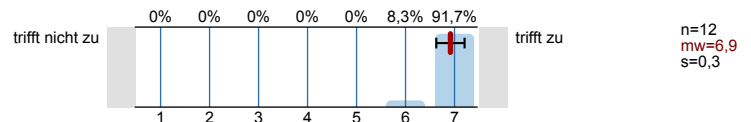

2.5) Für die Arbeitsphasen der LV gab es strukturierende Arbeitsblätter bzw. schriftliche Arbeitsaufträge.

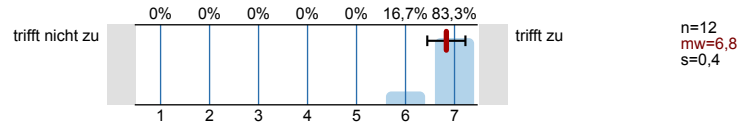

2.6) Die eingesetzten Lernhilfen (z.B. Arbeitsblätter, Angebote in StudIP, Literatur, Medien) sind für mich nützlich.

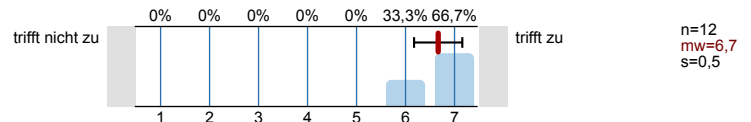

2.7) In einer der ersten Sitzungen wurden die Leistungsanforderungen deutlich gemacht.

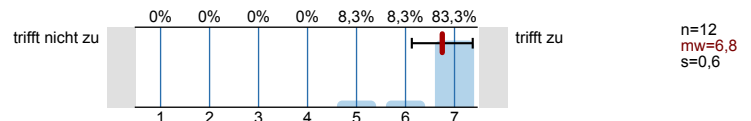

2.8) Die LV ist mit den anderen Veranstaltungen des Moduls inhaltlich abgestimmt.

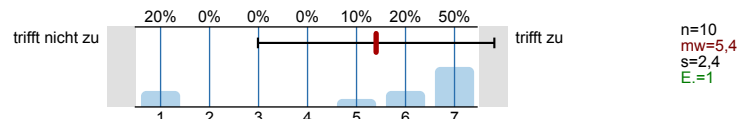

2.9) Die in der LV erworbenen Schlüsselkompetenzen schätze ich als nützlich für meinen späteren Beruf ein.

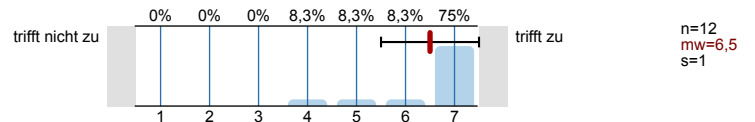

2.10) Der/Die Übungsleiter/in ist im Umgang mit den Studierenden fair.

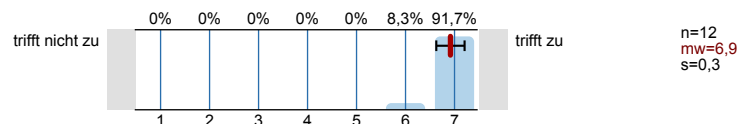

2.11) Ich bereite mich für die LV regelmäßig vor oder nach.

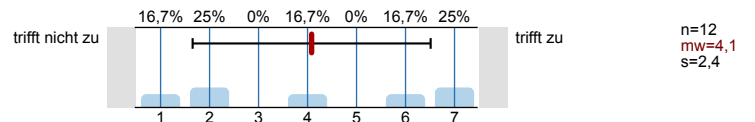

2.12) Mein Arbeitsaufwand ist gemessen an den vergebenen Credits

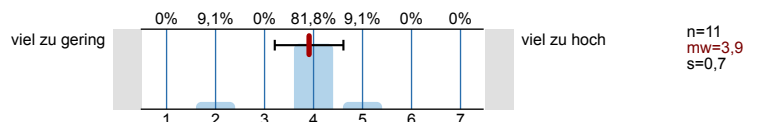

2.13) Das inhaltliche Niveau der LV erscheint mir

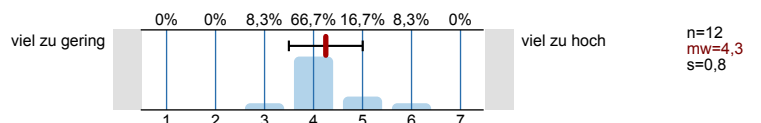

2.14) In einem Gesamturteil bewerte ich die LV als

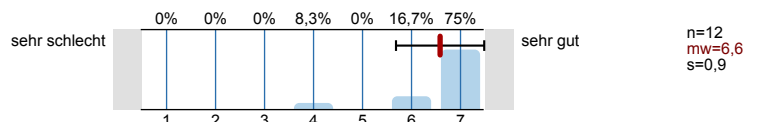

3. Möglichkeit für Fragen der Fakultät

3.1) Die LV ist gut strukturiert.

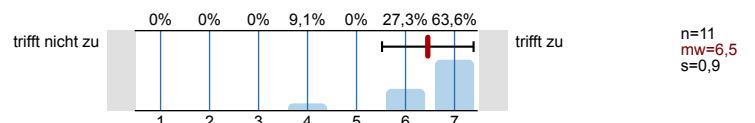

3.2) In der Lehrveranstaltung herrscht eine Atmosphäre, die mich zur aktiven Beteiligung anregt.

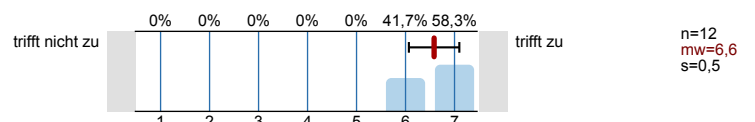

3.3) Die Lehrperson setzt der LV angemessene didaktische Methoden ein.

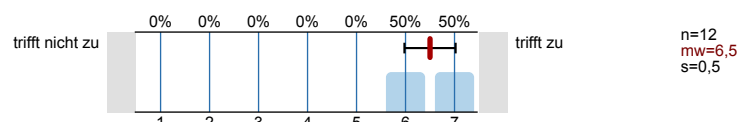

3.4) Die LV findet regelmäßig und pünktlich statt.

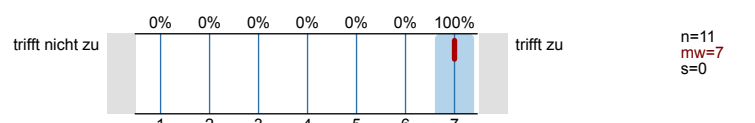

3.5) Ich fühle mich im Rahmen von Sprechstunden/ E-Mails/ Telefonaten angemessen betreut.

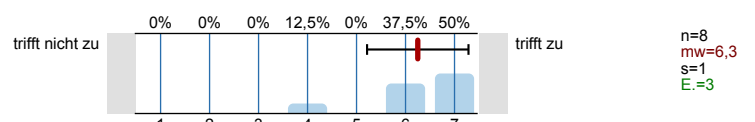

4. Möglichkeit für frei formulierte Fragen der Lehrperson

Wenn die Lehrperson zusätzlich Fragen an Sie stellen möchte, können untenstehende Felder für die Beantwortung genutzt werden. Fragen (1) bis (3) werden von der Lehrperson bekannt gegeben (auf Tafel, Folie, Zusatzblatt ...).

4.1) Frage 1 der Lehrperson

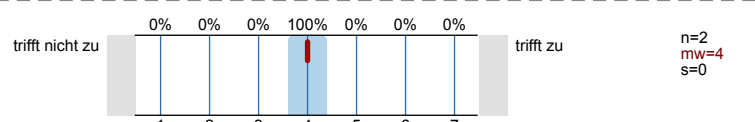

4.2) Frage 2 der Lehrperson

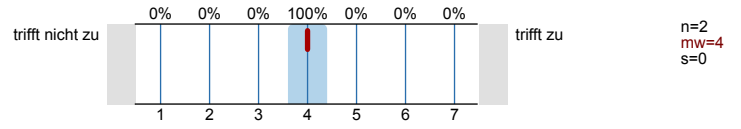

4.3) Frage 3 der Lehrperson

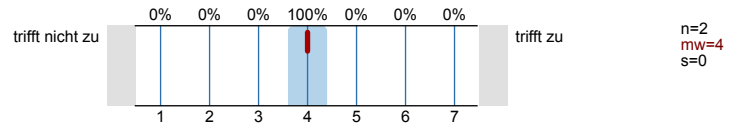

Histogramme zu den Skalafragen

In dieser LV lerne ich viel.

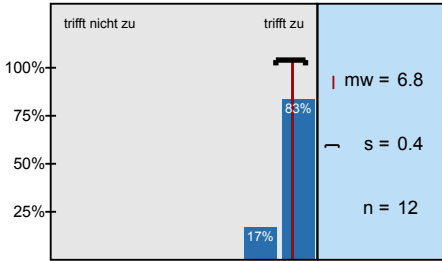

Die Lernziele wurden klar formuliert.

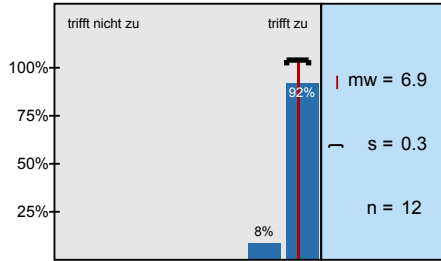

Die Übungsaufgaben waren klar und verständlich formuliert.

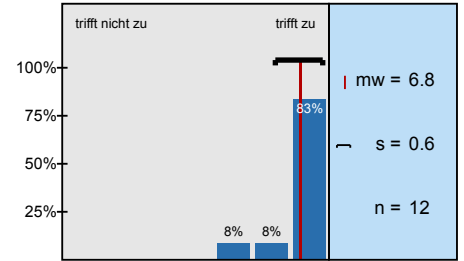

Die Erklärungsschritte des/der Übungsleiters/in kann ich nachvollziehen.

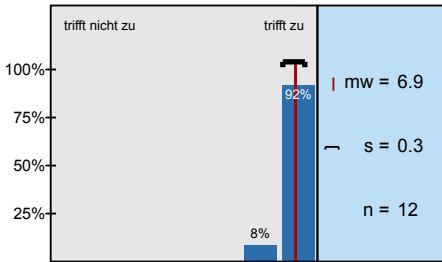

Für die Arbeitsphasen der LV gab es strukturierende Arbeitsblätter bzw. schriftliche Arbeitsaufträge.

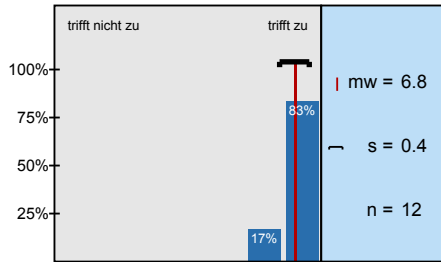

Die eingesetzten Lernhilfen (z.B. Arbeitsblätter, Angebote in StudIP, Literatur, Medien) sind für mich

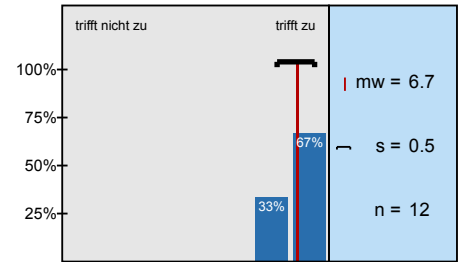

In einer der ersten Sitzungen wurden die Leistungsanforderungen deutlich gemacht.

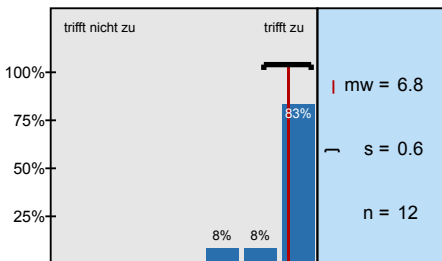

Die LV ist mit den anderen Veranstaltungen des Moduls inhaltlich abgestimmt.

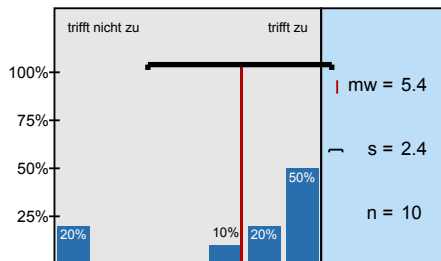

Die in der LV erworbenen Schlüsselkompetenzen schätze ich als nützlich für meinen späteren Beruf

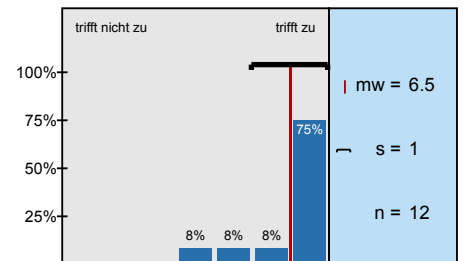

Der/Die Übungsleiter/in ist im Umgang mit den Studierenden fair.

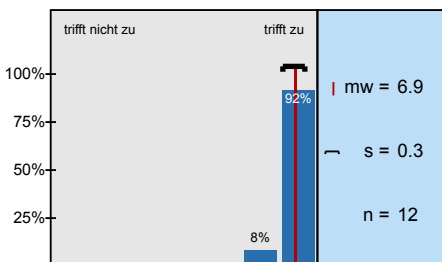

Ich bereite mich für die LV regelmäßig vor oder nach.

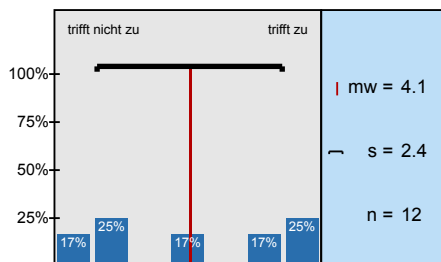

Mein Arbeitsaufwand ist gemessen an den vergebenen Credits

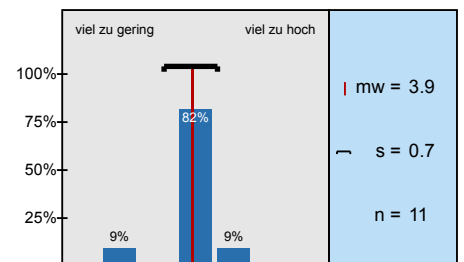

Das inhaltliche Niveau der LV erscheint mir

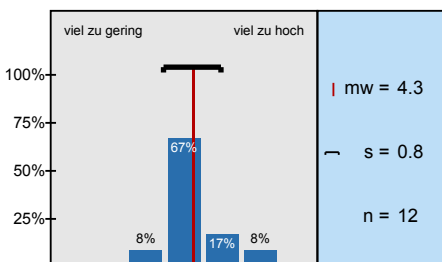

In einem Gesamturteil bewerte ich die LV als

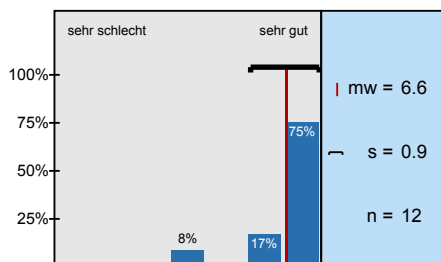

Die LV ist gut strukturiert.

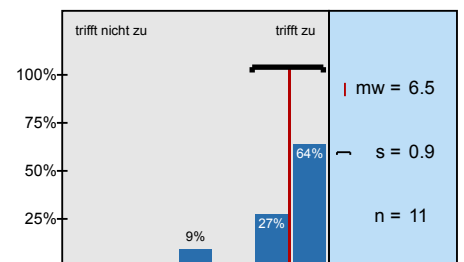

In der Lehrveranstaltung herrscht eine Atmosphäre, die mich zur aktiven Beteiligung anregt.

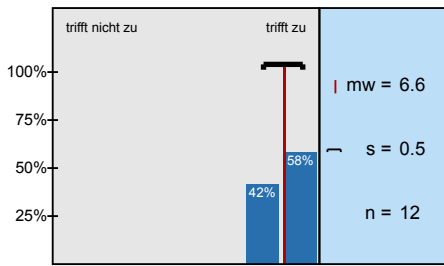

Die Lehrperson setzt der LV angemessene didaktische Methoden ein.

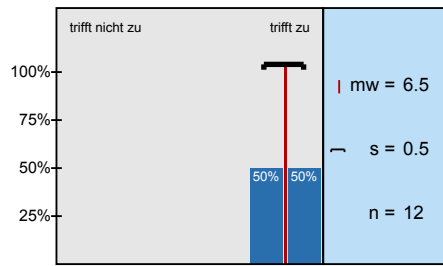

Die LV findet regelmäßig und pünktlich statt.

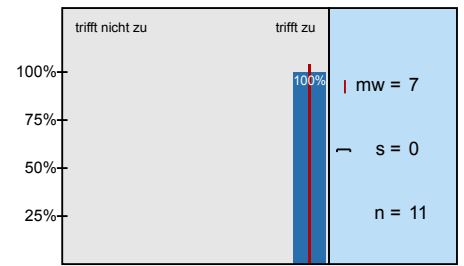

Ich fühle mich im Rahmen von Sprechstunden/ E-Mails/ Telefonaten angemessen betreut.

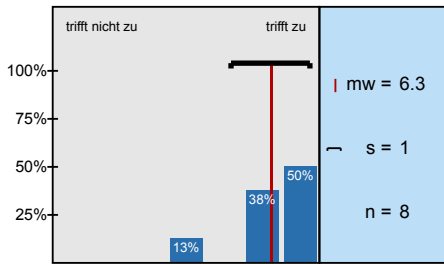

Frage 1 der Lehrperson

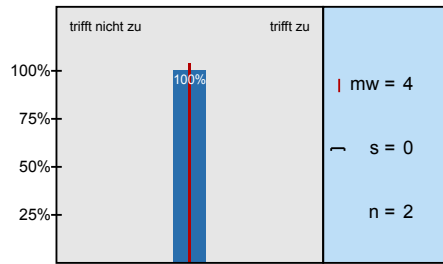

Frage 2 der Lehrperson

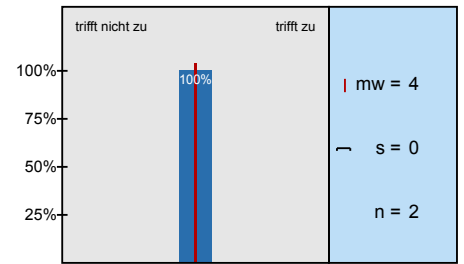

Frage 3 der Lehrperson

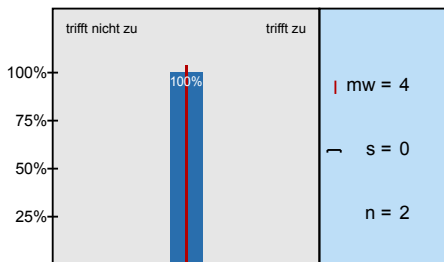

Profillinie

Teilbereich: AktI02 Philo
 Name der/des Lehrenden: Carmen Mata Castro
 Titel der Lehrveranstaltung: Gramática
 (Name der Umfrage)

Verwendete Werte in der Profillinie: Mittelwert

2. Fragen zur Lehrveranstaltung (LV)

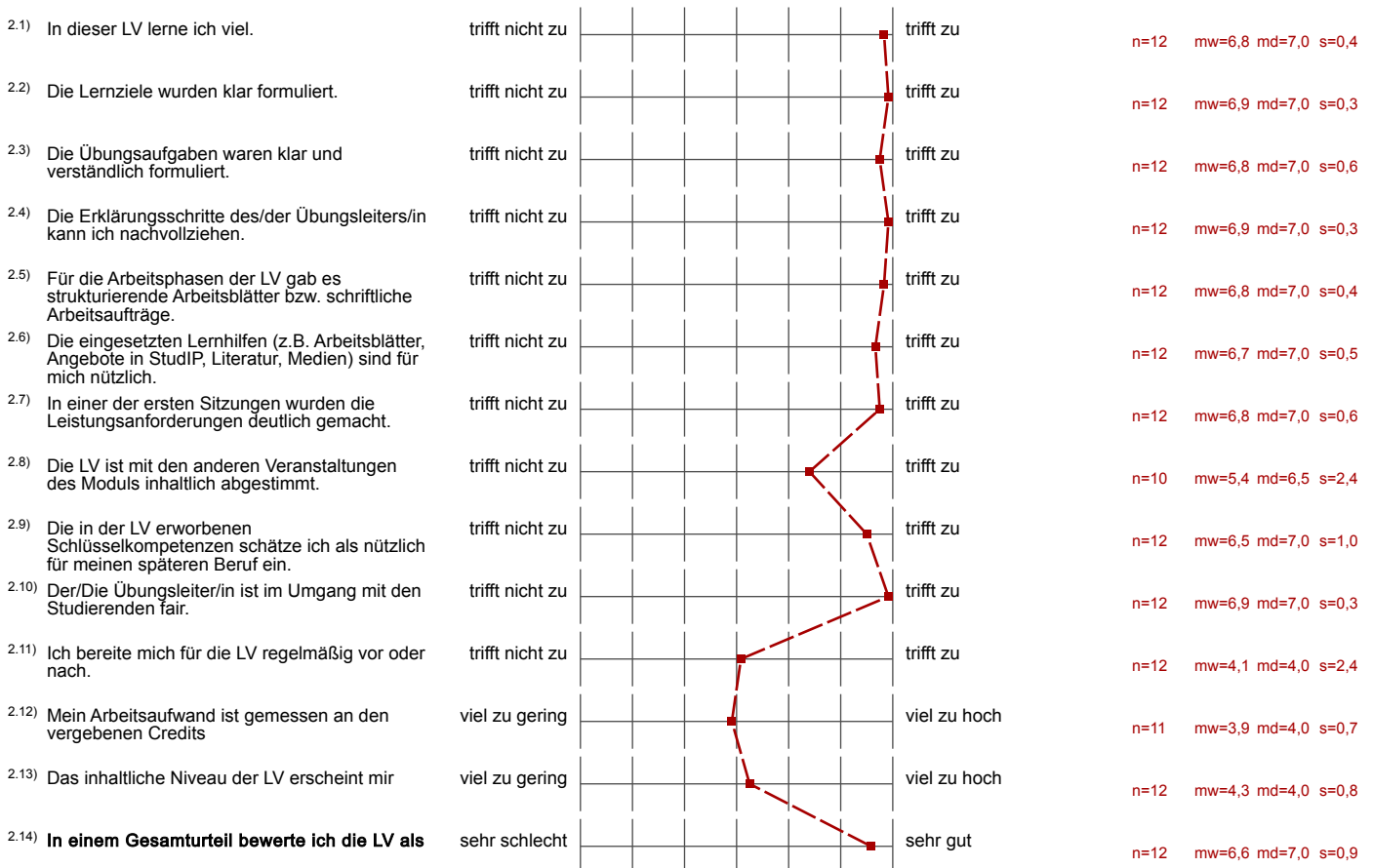

3. Möglichkeit für Fragen der Fakultät

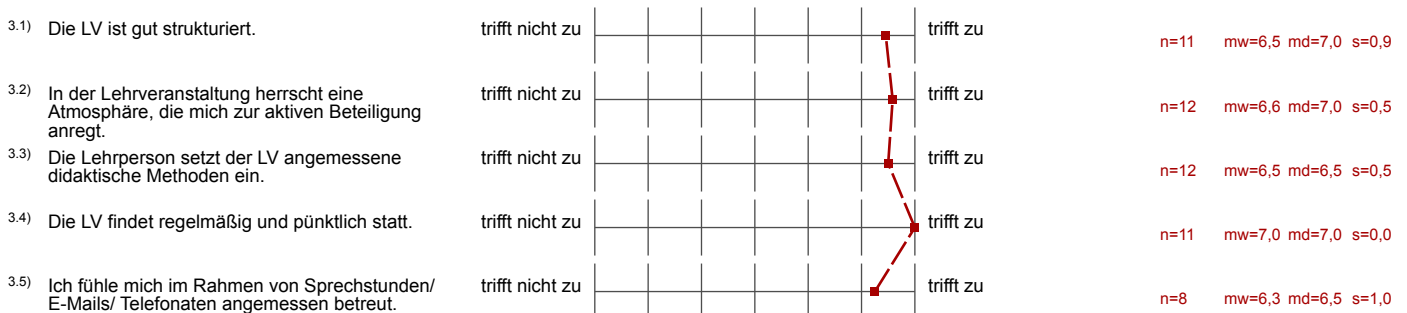

4. Möglichkeit für frei formulierte Fragen der Lehrperson

4.1) Frage 1 der Lehrperson

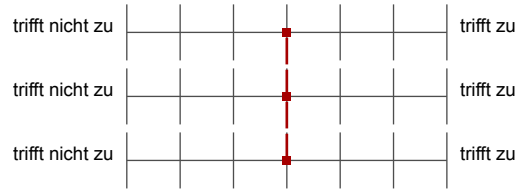

n=2 mw=4,0 md=4,0 s=0,0

4.2) Frage 2 der Lehrperson

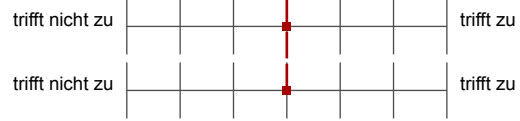

n=2 mw=4,0 md=4,0 s=0,0

4.3) Frage 3 der Lehrperson



n=2 mw=4,0 md=4,0 s=0,0

5. Freitextfeld

5.1) Bemerkungen zur Lehrveranstaltung (Stärken, Schwächen, Verbesserungsvorschläge).
Bitte schreiben Sie innerhalb des umrandeten Bereichs.

- wichtige Themen werden besprochen
- im Rahmen des Spanisch Studiums
Sollte es mehr Seminare zu Grammatik geben
- sehr wichtiges Seminar
- ~~in~~ bedeutende Kompetenzen für Beruf

Das Niveau der Veranstaltung ist mir leider etwas zu hoch, was aber mehr an meinem eigenen, zu geringen Niveau liegt und nicht an der LV selbst. Ich habe sehr viel gelernt.

Eine sehr gute und gut strukturierte Lehrveranstaltung.
Die Dozentin ist sehr freundlich, immer offen für Anregungen oder Fragen und besonders hilfsbereit.
In dieser Lehrveranstaltung habe ich sehr viel nützliches Wissen für meinen späteren Beruf als Lehrerin erlangt. Aufgrund der guten Qualität dieser Lehrveranstaltung werde ich diese in dem

sehr hilfreich für Klausurvorbereitung, (wesentlich sinnvoller als die Sprachkurse) das Niveau ist hoch aber nicht zu hoch.

sehr hilfreich der Ordner für die Grammatik.
Eine der besten Veranstaltungen im Studiengang!

- viele gute Übungen
- viele Beispiele