

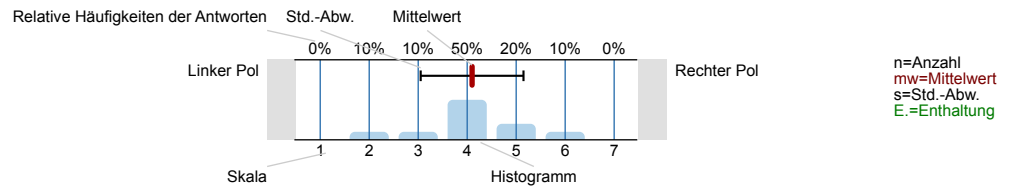

Auswertungsteil der geschlossenen Fragen

Legende

Fragetext



1. Fragen zu Studium und Person

1.1) Mein angestrebter Abschluss in diesem Studiengang ist

Bachelor	<input type="checkbox"/>	11.4%	n=1485
Master	<input type="checkbox"/>	1.8%	
Diplom	<input type="checkbox"/>	0%	
Magister	<input type="checkbox"/>	0.5%	
1.Staatsexam.	<input type="checkbox"/>	85.9%	
Kirchl. Examen	<input type="checkbox"/>	0%	
Promotion	<input type="checkbox"/>	0%	
(Gasthörer)	<input type="checkbox"/>	0.2%	
andere	<input type="checkbox"/>	0.3%	

1.2) Ich studiere im (FS = Fachsemester)

1./2. FS	<input type="checkbox"/>	55.2%	n=1490
3./4. FS	<input type="checkbox"/>	41.9%	
5./6. FS	<input type="checkbox"/>	1.9%	
7.-10. FS	<input type="checkbox"/>	0.9%	
11.-14. FS	<input type="checkbox"/>	0.1%	
>14. FS	<input type="checkbox"/>	0%	

1.3) Die Lehrveranstaltung ist für mich

Pflicht	<input type="checkbox"/>	29.4%	n=1400
Wahlpflicht	<input type="checkbox"/>	32%	
frei gewählt	<input type="checkbox"/>	38.6%	

1.4) Ich habe diese Veranstaltung als Schlüsselkompetenz-Angebot gewählt.

ja	<input type="checkbox"/>	9.4%	n=1218
nein	<input type="checkbox"/>	81.6%	
noch offen	<input type="checkbox"/>	8.9%	

1.5) Die Veranstaltung besteht v.a. aus

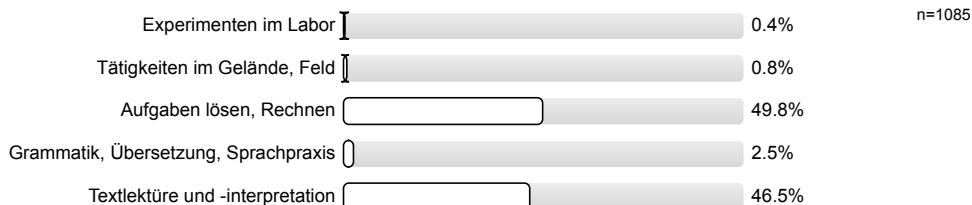

1.6) Meine Muttersprache ist

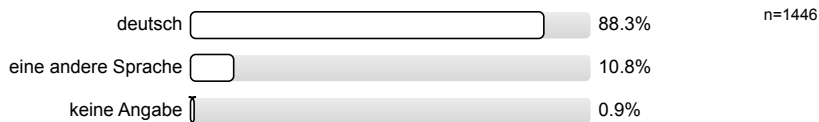

1.7) Mein Geschlecht ist

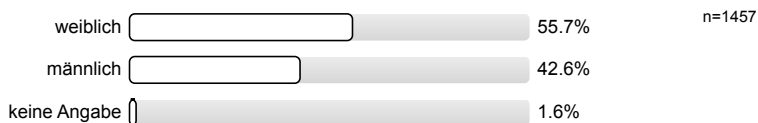

2. Fragen zur Lehrveranstaltung (LV)

2.1) In dieser LV lerne ich viel.

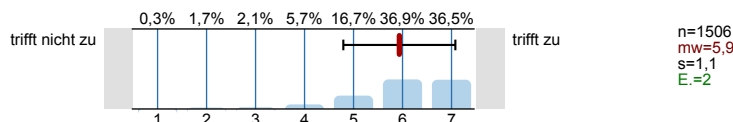

2.2) Die Lernziele wurden klar formuliert.

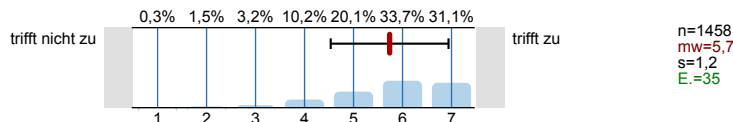

2.3) Die Übungsaufgaben waren klar und verständlich formuliert.

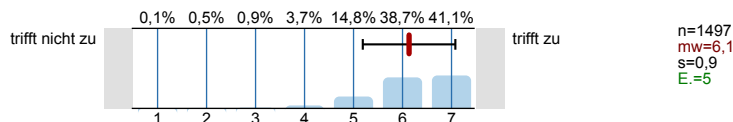

2.4) Die Erklärungsschritte des/der Übungsleiters/in kann ich nachvollziehen.

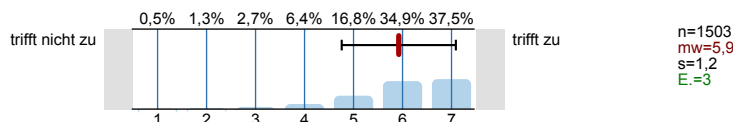

2.5) Für die Arbeitsphasen der LV gab es strukturierende Arbeitsblätter bzw. schriftliche Arbeitsaufträge.

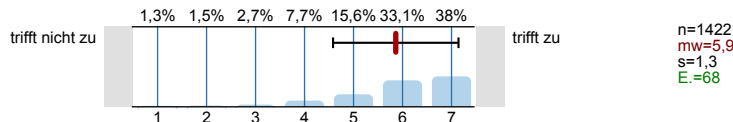

2.6) Die eingesetzten Lernhilfen (z.B. Arbeitsblätter, Angebote in StudIP, Literatur, Medien) sind für mich nützlich.

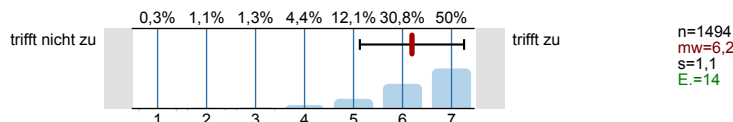

2.7) In einer der ersten Sitzungen wurden die Leistungsanforderungen deutlich gemacht.

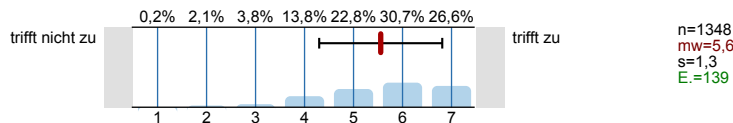

2.8) Die LV ist mit den anderen Veranstaltungen des Moduls inhaltlich abgestimmt.

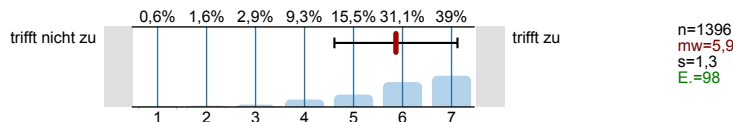

2.9) Die in der LV erworbenen Schlüsselkompetenzen schätze ich als nützlich für meinen späteren Beruf ein.

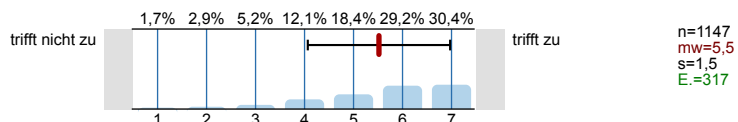

2.10) Der/Die Übungsleiter/in ist im Umgang mit den Studierenden fair.

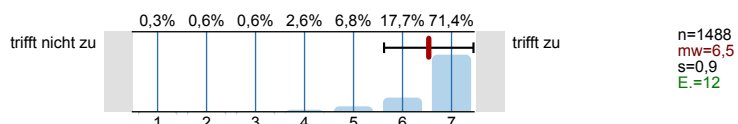

2.11) Ich bereite mich für die LV regelmäßig vor oder nach.

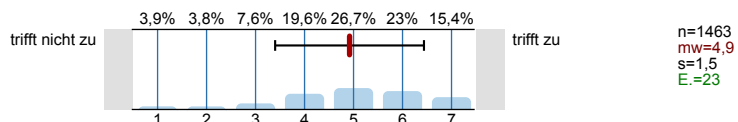

2.12) Mein Arbeitsaufwand ist gemessen an den vergebenen Credits

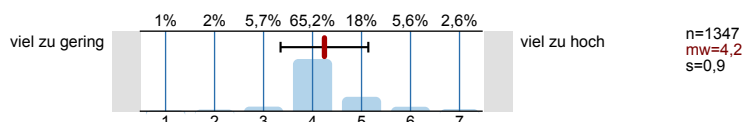

2.13) Das inhaltliche Niveau der LV erscheint mir

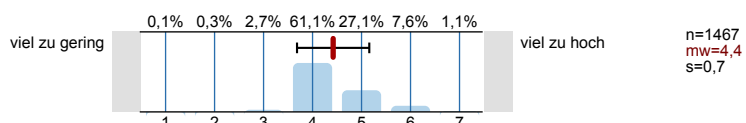

2.14) In einem Gesamturteil bewerte ich die LV als

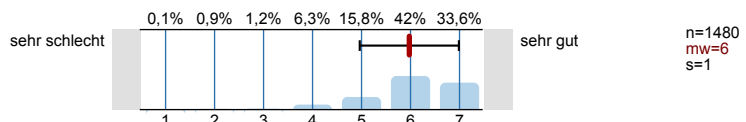

Histogramme zu den Skalafragen

In dieser LV lerne ich viel.

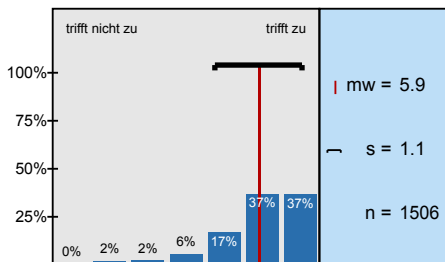

Die Lernziele wurden klar formuliert.

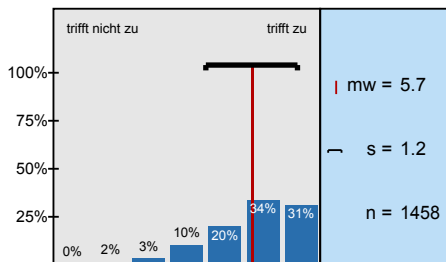

Die Übungsaufgaben waren klar und verständlich formuliert.

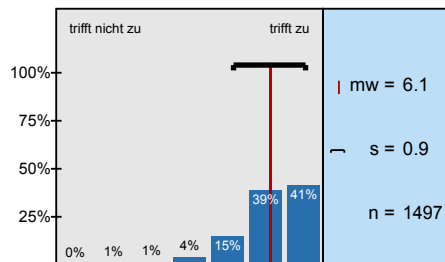

Die Erklärungsschritte des/der Übungsleiters/in kann ich nachvollziehen.

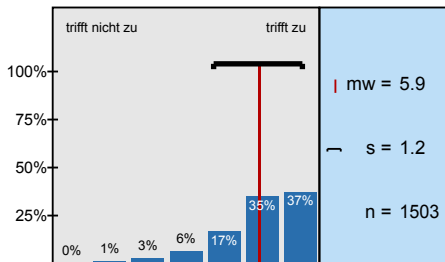

Für die Arbeitsphasen der LV gab es strukturierende Arbeitsblätter bzw. schriftliche Arbeitsaufträge.

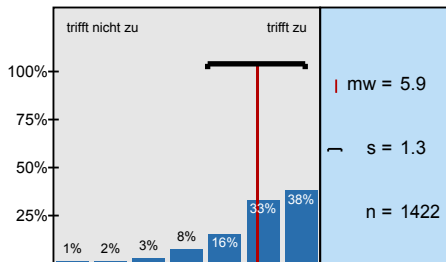

Die eingesetzten Lernhilfen (z.B. Arbeitsblätter, Angebote in StudIP, Literatur, Medien) sind für mich

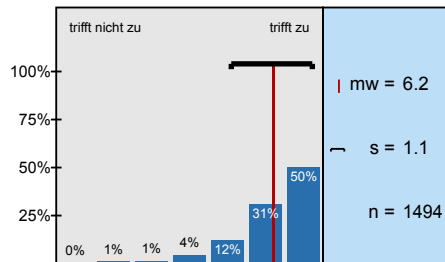

In einer der ersten Sitzungen wurden die Leistungsanforderungen deutlich gemacht.

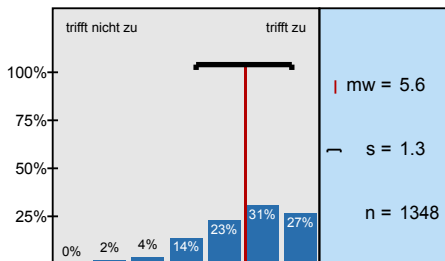

Die LV ist mit den anderen Veranstaltungen des Moduls inhaltlich abgestimmt.

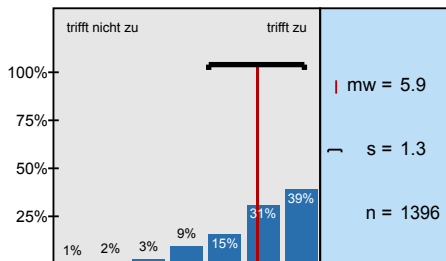

Die in der LV erworbenen Schlüsselkompetenzen schätze ich als nützlich für meinen späteren Beruf

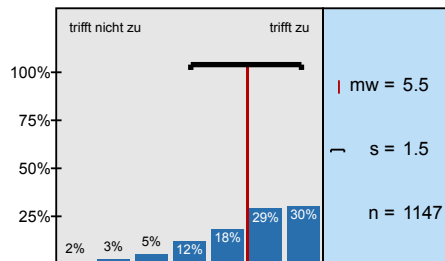

Der/Die Übungsleiter/in ist im Umgang mit den Studierenden fair.

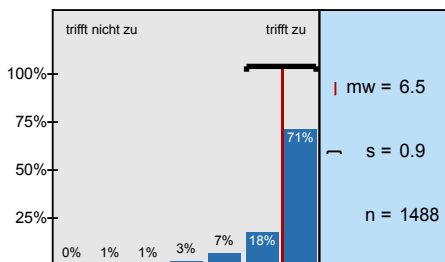

Ich bereite mich für die LV regelmäßig vor oder nach.

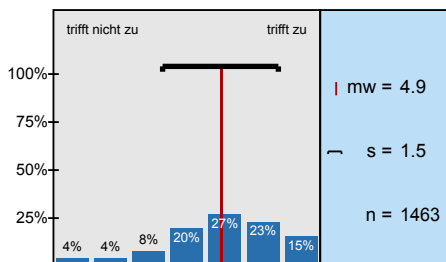

Mein Arbeitsaufwand ist gemessen an den vergebenen Credits

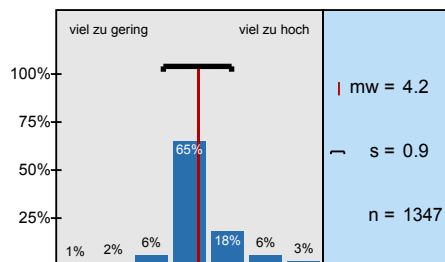

Das inhaltliche Niveau der LV erscheint mir

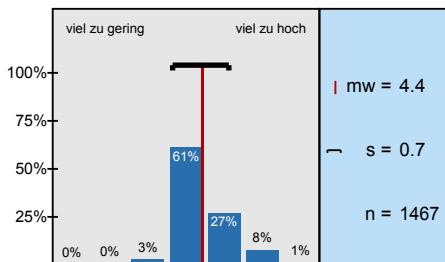

In einem Gesamturteil bewerte ich die LV als

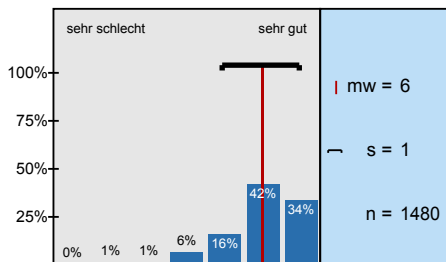

Profillinie

Zusammenstellung: 20142_Jura_ÜT_75LV

Verwendete Werte in der Profillinie: Mittelwert

2. Fragen zur Lehrveranstaltung (LV)

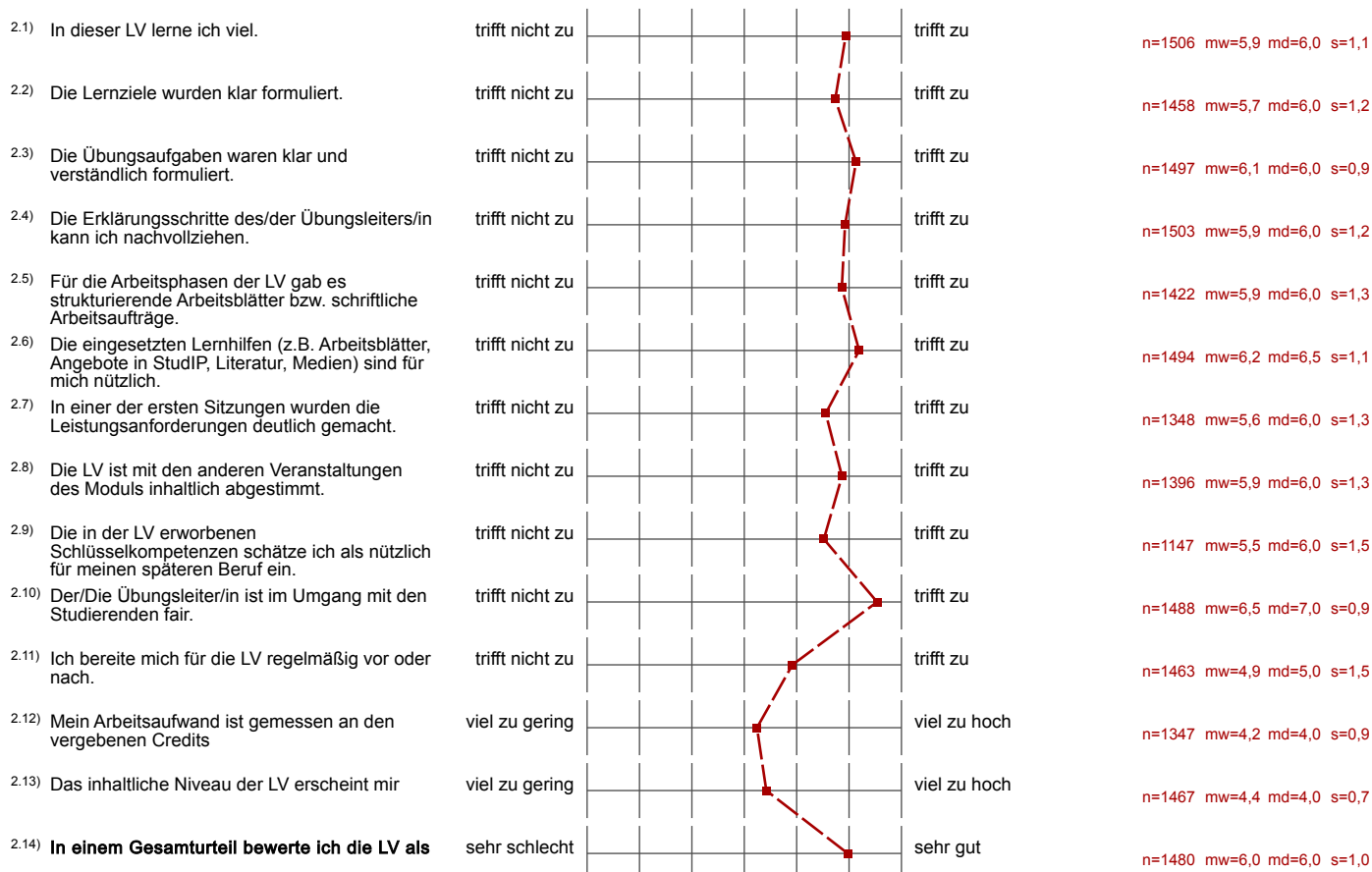

(*) Hinweis: Wenn die Anzahl der Antworten auf eine Frage zu gering ist, wird für die Frage keine Auswertung angezeigt.